THE ANDHRA PATRIKA - MADRAS
ఉత్తమ శైవమత గ్రంథము
పండితారాధ్యచరిత్ర
వెల రు 5-0-0లు, ప్యాకింగ్ పోస్టేజి రూ. 1-5-0.
ఆంధ్ర గ్రంథమాల
పోస్టు బాక్సు 212, మదరాసు 1

ఆంధ్రపత్రిక

శ్రీమద్భగవద్గీత
(గ్రంథకర్త)
శ్రీ కాశీనాథుని నాగేశ్వరరావుగారు
ఆరవ ముద్రణము
వెల రు 4-0-0 పోస్టేజి రు 0-10-0
ఆంధ్రగ్రంథమాల, మద్రాసు 1

Regd. No. M, 1118 సంపుటం 38 సంచిక 270 FOUNDER : DESODHARAKA K. NAGESWARA RAO. బుధవారం 2-1-1952 వెల 1 అణా, హోల్ 0-1-2

ఇప్పటికి పూర్తిఅయిన ఎన్నికల్లో కాంగ్రెస్‌కు నూటికి 65 స్థానాలు లభించినవి

పోలింగు పూర్తిఅయిన మర్నాడే ఫలితాలప్రకటనకు ఏర్పాట్లు

మనరాష్ట్రంలో నేటినుంచే వోటింగు ప్రారంభం

మద్రాసు, జనవరి 1 : నేటివరకూ దేశం మొత్తం మీద 23 పార్లమెంటు స్థానాలకూ, 201 రాష్ట్ర అసెంబ్లీ స్థానాలకూ ఫలితాలు ప్రకటింపబడినవి. 23 పార్లమెంటు స్థానాల్లోనూ కాంగ్రెసుకు 17 స్థానాలు లభించినవి రాష్ట్ర అసెంబ్లీల 201 స్థానాల్లోనూ కాంగ్రెసుకు 126 స్థానాలు వచ్చినవి. మొత్తంమీద కాంగ్రెసుకు నూటికి దాదాపు 63 స్థానాలవరకూ లభించినవి మిగతా అన్నిపార్టీలకూ కలిసి నూటికి 37 స్థానాలకు తక్కువగానే లభించినవి

మద్రాసు, డిసెంబరు 31 : ఈ రాష్ట్రంలో నేటినుంచే వోటింగు ప్రారంభం అవుతుంది. ఈ రాష్ట్రంలో జనవరి 8 నుండి శరపరంపరగా పెద్ద పట్టణాలు అయిన తరువాత పెంటనే మళ్ళా చిన్న ఓట్ల లెక్కింపు ప్రారంభించవలెనని రిటర్నింగ్ ఆఫీసర్లకు ప్రధాన ఎన్నికోద్యోగి వుత్తర్వులిచ్చినట్లు తెలుస్తోంది.

ఓట్ల లెక్కింపు ఆలస్యం కాకుండా, కుంభకోణం ఏమీ జరగకుండా, భద్రతాదృష్ట్యాకూడా ఆలోచించి ప్రధాన ఎన్నికోద్యోగి ఈ నూతన చేపినట్లు తెలుస్తోంది

8 పార్లమెంటరీ నియోజకవర్గాలలో 54 అసెంబ్లీ నియోజక వర్గాలలో జనవరి 3 రోదీన ప్రారంభమయ్యే పోలింగ్ ఇండియా జనాభాలో అరవంతు జనభాగలిన ఈ రాష్ట్రంలో మూడు జాతాలపాటు జరిగే ఎన్నికలకు పాంది

మొదటిరోజున 18 వేల గదరపు మైళ్ల విస్తీర్ణంలో పోలింగ్ జరుగుతుంది పోలింగ్‌కు ఏర్పాటన్నీ పూర్తి అయ్యాయి. ఇవ్వాళ రాజమండ్రి, ఒంగోలు, బళ్ళారి, నెల్లూరు, కడపలూరు, మధుర, దక్షిణ కెనరా (ఉత్తరం) పాక్షాని నియోజకవర్గాలు పార్లమెంటుకు 14 గురిని (అందులో 6 రిజర్వు) రాష్ట్రఅసెంబ్లీకు 16 రిజర్వుస్థానాలు చెల్చి 70 మందిని ఎన్నుకుంటాయి

ఈ నియోజకవర్గాలలోని 50 లక్షల ఓటర్లు 58 గురు అభ్యర్థులనుండి ఫిడ్యత్ పార్లమెంటు సభ్యులను ఎన్నుకోవలసివుంది అభ్యర్థులలో ప్రముఖులు కాంగ్రెసు కార్యదర్శి శ్రీ ఉత్రీనారాయణయ్య పార్లమెంటు సభ్యురాలయిన శ్రీమతి దుర్గాబాయి, రాష్ట్ర అసెంబ్లీ సభ్యుడు శ్రీయస్ యస్ వరదాచారి, మలబార్ కిసాన్ మజ్దూర్ ప్రజాపార్టీ నాయకుడు శ్రీ కె కొలప్పన్, శ్రీ కె వి జనరాజ్‌పాత్రో (పూర్వపు కేంద్ర కాబినెట్ సభ్యుడు) వి కె థండారి (పోటులిస్టు)

శ్రీ మల్లయ్యను ఓడించాలని హెడ్డు థండారీకు కృషిచేస్తూవున్నారు వీరందరు దక్షిణకెనరా పట్టణాల్లో పల్లెల్లో ఇంటింటికీ తిరిగి

(2-వ పేజీ చూడుడు)

మైసూరు ప్రజలకు నెహ్రూ సందేశం

బెంగుళూరు, డిసెంబరు 31 : కాంగ్రెస్ మహాసభాధ్యక్షుడు పండిత నెహ్రూ మైసూరు ప్రజలకు నూతన సంవత్సర శుభాకాంక్షలను, అభినందనలను అందజేస్తూ ఈ క్రింది సందేశమిచ్చారు "మన మహాసంకల్ప సాధనకు అనగా భారతికి సేటి ప్రయోజనం సాధించే సంకల్పాన్ని పీదతివను, నిరుద్యోగము లేకుండాచేసి దేశము సౌభాగ్యవంతంచేసే సంకల్పాన్ని సాధించడానికి ఈ సంవత్సరము మనము దీక్షతో కృషిచేసెదముగాక! ఈ సంవత్సరమున మన సంకల్పము సిద్ధించుగాక! రాబోవే ఎన్నికలలో పోటీలు కాంగ్రెసు అభ్యర్థులకు పోటియిచ్చి భారతి దరిద్రాలో ఈ నూతన మహాఘట్టంలో మనమందరము ఏకముగావుంటేటట్లు చూస్తారని విశ్వసిస్తున్నాను"

"మనకు పరమశత్రువైన దారిద్ర్యంపై యుద్ధం ప్రకటించి విజయసాధనకు సమాయత్తంకండి"

భారత ప్రజానీకానికి పండిట్ నెహ్రూనూత్నసంవత్సరసందేశం

"వస్తూత్పత్తిని అధికం చేస్తేనే పేదరికాన్ని నిర్మూలించగలం"

కలకత్తా, డిసెంబరు 31 "నూతనము, సౌభాగ్యసమృద్ధము, బలీయము అయిన భారతదేశాన్ని నిర్మించడానికి ప్రతిజ్ఞ చేయండి. మన పరమశత్రువైన దారిద్ర్యంపై యుద్ధం ప్రకటించండి శాంతియుతమైన ఈ యుద్ధంలో సైనికులుగా చేరండి" అని నూతన సంవత్సరారంభావసరమున అన్నవాల్‌లో ఒక లక్షమంది మహాజనము సమావేశమై వున్న సభలో ఉపన్యసిస్తూ కాంగ్రెస్ మహాసభాధ్యక్షులు పండిత నెహ్రూ ఉద్బోధించారు

పశ్చిమబెంగాలులో మూడురోజులు పర్యటించడానికి పండిత నెహ్రూ నేడు ఆసాముసుండి విమానంలో ఖరగ్‌పూరువచ్చి, అద్భుట రైల్వే పనివారి మహాసభలో ఉపన్యసించి, తిరువాత అసన్సాల్, బర్ద్వాన్, చిన్‌సూరా, పశాంపూర్లలో ఉపన్యాసాలు చేశారు అసన్సాల్ కలకత్తాలమధ్య 150 మైళ్ల పర్యంతం బ్రహ్మాండమైన జన సమూహాలు పండిత నెహ్రూకు జేజేలతో సుస్వాగతం చెప్పాయి.

ఖరగ్‌పూర్లో నెహ్రూ రైల్వేకార్మికుల సభలో ఉపన్యసిస్తూ వేర్వేరుగా కోరం కుక్క గొడుగులకరి పుట్టిన పక్షాలు పెంపొందిస్తున్న మత తత్వాన్ని, సంకుచిత రాష్ట్ర తత్వాన్ని విడిపోవాలని కోరారు/ అసన్సాల్‌లో ఒక లక్షమంది కార్మికులు సమావేశమైన సభలో ఉపన్యసిస్తూ మనకు పరమ శత్రువైన "లేమి"పై యుద్ధం ప్రకటించాలనీ, శాంతి యుతమైన ఈ యుద్ధంలో అందరూ సైనికులుగా చేరాలని ఉద్బోధించారు బెంగాలు బీహారు పరిశ్రమల్లో యిరువైపులా విస్తరిస్తున్న పారిశ్రామిక ప్రాంతమునుండి వేలకు వేల కార్మికులున్నూ, ఇతరులున్నూ తమ పని పాటలను కట్టిపెట్టి నెహ్రూ దర్శనార్థం వచ్చారు. అసన్సాల్‌లోనుండి పండిత నెహ్రూ మోటారులో 66 మైళ్ల దూరావున్న బర్ద్వాన్ వెళ్లారు. త్రోవలో ఉత్సాహ పూరితులగు స్త్రీ పురుషులు వేలాదిగా ఆయనకు స్వాగతం చెప్పారు పుష్పమాలలను, పుష్పగుచ్ఛాలను సమర్పించారు ఈ పువ్వులను నెహ్రూ తివచుట్టూ మూగిన పిల్లలకు పంచిపెట్టారు

బర్ద్వాన్ మహాసభలో ఉపన్యసిస్తూ పండితుడు మత తత్వాన్ని తీవ్రంగా ఖండించారు. హిందూ మహాసభ, ఆకాలీదళము, ఆర్ ఎస్ ఎస్ జన సంఘము మతతత్వ ధూయిష్టమైన సంస్థలన్నారు మత తత్వాన్ని నిర్మూలించేయకపోతే దేశానికి మహాపద్రవం సేహరుతుంది మత తత్వం ముస్లిమ్‌లీగుతో ప్రారంభమైంది మత తత్వాన్ని కాంగ్రెసు ప్రతిఘటించింది విదేశీయ సామ్రాజ్య తత్వాన్ని యెదుర్కొని పోరాడే ఉద్యమంలో కాంగ్రెసు అన్నిమతాలవారిని ఏకం చేసింది. కాని దురదృష్టవశమున మత తత్వం వ్యాపింప సాగింది అశుభకర పరిస్థితులు దుర్భరంకాగా, స్వాతంత్ర్యం సాధించాలనే పేరిగిపాటుతల్లడిల్లు, మత తత్వాన్ని నిర్మూలించాలనే పెరిగిపాటుతల్లడిల్లు కాంగ్రెసు విధిజనకు పొప్పుకున్నది. స్వాతంత్ర్యం కోసం విధిజనకు అంగీకరించాల్సివచ్చినది ఇప్పుడు కాంగ్రెసుపైఆధారపణలు చేసినవారు ఈ సిద్ధాంతాలను అంగీకరించినవారే డా॥ ముఖర్జీ, శాంపీంగ అకూదం తెలిపారనే విషయం ప్రతివాదికి తెలిసివున్నది జనసంఘము పాఠశాలలోనికి మన పైన్యాలను పంపాలనే కోరికున్నది ఇది విపరీతము, హాస్యాస్పదము జనసంఘ నాయకులకుగూడ యిది బాగా తెలుసును రాజకీయాలు వీధులలో అడుకునే కుఱ్ఱవాండ్ల ఆట కాదు ఆర్ ఎస్. ఎస్ వారు శాంతిపూట రహస్యంగా పథకాలు, సమావేశాలు జరుపుకున్నారు ఈ విషయం విచారించి నా గెరుకు అయితికి రారో అని నెహ్రూగారు అన్నారు

తిరువాత చిన్‌సూరా, పశాంపూరలలో నెహ్రూగారు ఉపన్యసించి పొయం సమయమువలాం దన్నీపోయి కలకత్తా వచ్చారు. మొదటిరోజు కార్యక్రమం అంతమై పండితుడు కలకత్తా వచ్చేటప్పుడువారికి స్వాగతం చెప్పడానికి త్రోవ క్రిక్కిరిసిపోయి లక్షలాది జనం సమావేశమై వున్నారు

పండితుడు ఆలస్యంగా వచ్చినప్పటికీ ప్రజలు ఓర్పుతో కాచుకొని వుండి వారు చెప్పిన మాటలను సావధానముగా విన్నారు నెహ్రూగారు రాత్రి 8-30 కు రాజభవనం చేరారు

"వస్తూత్పత్తిని అధికం చేయాలి"

దారిద్ర్య నిర్మూలనకు అదే మార్గమని నెహ్రూ ఉద్బోధ

కలకత్తా, జనవరి 1 : పశ్చిమ బెంగాలు ఎన్నికల పర్యటన సందర్భంలో ఈ రెండోరోజున కాంగ్రెసు అధ్యక్షుడు జవహర్‌లాల్ నెహ్రూ దక్షిణేశ్వర్ వద్ద జరిగిన ఒక బహిరంగసభలో ఉపన్యసించారు ఇది కలకత్తాకు 7 మైళ్ల దూరంలోవుంది అక్కడినుండి ఆయన సురో అనుమైట్లు మోటారు కారుమీదవోయి జనపనార మిల్లుల కార్మికులసభలో మరో ఉపన్యాసం ఇచ్చారు

దక్షిణేశ్వర్‌లో మాటలాడుతూ పండిత నెహ్రూ దేశం ఎదుర్కొంటున్న సమస్యలలోకల్లా ముఖ్యమైనది, అన్ని సమస్యలకు మూలకారణ మయినది వస్తూత్పత్తి అతి తక్కువ కావడంఅని వివరించారు దేశం సమస్యలన్నీ పద్ధతిగా పరిష్కారం కావాలంటే ప్రజలే పూనుకొని, వివిధ కృషులను తీవ్రతరం చేయడం ద్వారా జాతీయ విభూతిని ఇనుమడింప

2 వ పేజీ చూడుడు

ఆదాయపు పన్ను మొత్తంనుంచి రాష్ట్రాల వాటా ఎక్కువ చేయాలి

ఆర్థిక సంఘానికి మద్రాసు ప్రభుత్వ సూచన

మద్రాసు, డిసెంబరు 31 : ఆదాయపు పన్ను మొత్తంలో నుంచి రాష్ట్రాలకు పేటాయించిన సొమ్మును 100 కి 50 వంతులనుంచి 60 వంతులకు పెంచాలని మద్రాసు ప్రభుత్వంవారు భారత ఆర్థికసంఘానికి విజ్ఞప్తి సమర్పిస్తూ నివేదించారని తెలుస్తోంది

రాష్ట్రాలకు కేంద్రానికి సంపత్తులు ఎలాఉండాలి, రాబోయే ఐదేళ్లలో ఖర్చులు ఎల్లాఉండాలో చెప్పవలసిందని వారు రాష్ట్రాలకు కోరారు మద్రాసు ప్రభుత్వంవారు తమ నివేదికలో ఈ అంశాలను తెలియపరుచుతూ తెలుస్తోంది

"ఇప్పుడుఉంటే పరిస్థితులలో రాష్ట్రాలయొక్క జాబాలను పెంచి శేసేగాని లాభంలేదు ఇప్పుడు పంచడానికి పేటాయించిన మొత్తాన్ని పెంచిశేసేగాని రాష్ట్రాలకు వచ్చే జాబాలకు భంగకరములగు సందర్భాలు ఉండవు ఆయారాష్ట్రాల జాబాల నిర్ణయించడంలో జనభాకు ప్రధానంగా తీసుకోవాలి పారిశ్రామికంగా బాగా వృద్ధిఅయిన రాష్ట్రాలకు కేంద్రం నుండి అంతగా సహాయం అవసరం లేదు వెనుకబడినప్రాంతాలకు కేంద్రం సహాయం అవసరం. అస్సాం, ఒరిస్సావంటి వెనకపడిన రాష్ట్రాలకు ప్రత్యేక ఆదరాన్ని చూపడంలో మాకు ఆక్షేపణలేదు ఆదాయం ఎక్కువ వస్తోందన్న ప్రాంతాలకు ప్రత్యేక ఆదరం చూపాలనే జాబానికి మేము ఒప్పుకోము. ఆదాయం పన్ను దేశం యావత్తు నుంచి వసూలయ్యేది అందువల్ల వసూళ్లమీదట్టిగానే అవసరాలను బట్టి విశాలాలు పంపత్తులు ఇవ్వాలి దేశముఖ్ అవార్డు ననుసరించి అదివరకు వచ్చేదానికన్న కేంద్రానికు 17½% మద్రాసు రాష్ట్రానికి దఖలు పడుతోంది 'ఎ' తరగతి రాష్ట్రాలలో నివసించే జనాభాలో అయిదవ వంతు చెన్నరాష్ట్రంలో నివసిస్తున్నారు దాని వసూళ్లను చెన్న రాష్ట్రానికి 20% కు పెంచాలి

"అభివృద్ధి ప్రణాళికలకు సూదా జాగాసహాయపడాలి ప్రస్తుతం అంచెనాల ప్రకారం చెన్నరాష్ట్రానికి చాలా లోటువస్తుంది 8 కోట్లు ఏటా వచ్చే ఆదాయపుపన్నువాటా రెండు కోట్లు ఇతరగ్రాంటులు తెల్కలోకి తీసుకోలేదు రాబోవు అయిదేళ్ళలోగూ 50 కోట్లకుమించి లోటువస్తుంది విద్యకు, వస్త్రాలకు పంచవర్షప్రణాళికలో చాలా తక్కువగ్రాంటులు ఇవ్వబడినవి 8 కోట్ల యాభై ఐదు విద్యకు కేటాయించబడినవి రాష్ట్రప్రభుత్వం అంతకుమించే ఖర్చుచేస్తోంది రస్తాలకు యూ 8 కోట్లు కేటాయించబడినవి అయితే రాష్ట్రప్రభుత్వ కార్యక్రమం ప్రకారం ఇంకా చాలాధనంకావాలి. పందవర్ష ప్రణాళిక అమలుచేసేటా ఈ రెండునివయాల్లో ఆర్థికాభివృద్ధి కన్పించడం రాజ్యాంగం నిర్వచిస్తూన్న నిర్వచనపార్శ్వజనిత ప్రాథమికవిద్య అమలుజరగాలి ప్రభుత్వ అభివృద్ధి ప్రణాళికలకు సహాయపడే టప్పుడు ఇవన్నీ దృష్టిలో వుంచుకోవాలి."

నదీలోయప్రాజెక్టులకు రూ 54 కోట్లు అప్పు

న్యూఢిల్లీ, డిసెంబరు 31 : గతమూడు సంవత్సరం 1951 52 లో వివిధ నదీలోయ ప్రాజెక్టులకు భారత ప్రభుత్వము 54 కోట్ల రూపాయల పైచిలుకు అప్పులుగా యిచ్చిందని అధికారిత్యా తెలుస్తున్నది వీటిలో కేంద్ర ప్రభుత్వ ద్రవ్యసహాయం పొందుతున్న దామోదరవ్యాలీ కార్పొరేషను, హీరాకుడ్ ప్రాజెక్టు భక్రానంగల్ ప్రాజెక్టు తుంగభద్ర మరియు గండక్ ప్రాజెక్టు తూర్పు కాలువలకు 40 కోట్ల రూపాయలు ప్రత్యేకించారు. తక్కిన 14 కోట్ల 3 లక్షల రూపాయలను రాష్ట్రీయ ప్రభుత్వాలకు, అని ప్రారంభించిన ప్రాజెక్టులకు యిచ్చారు.

భారత విదేశాంగ విధానం

ఆర్థికమంత్రి ప్రశంస

బొంబాయి, డిసెంబరు 31 : మన విదేశాంగవిధానం గనుక ఇప్పటిలాగే ఇకముందుగూడావుంటేవిదేశాలనుంచి ఇండియాకు పెట్టుబడులు గట్టిగా లభిస్తాయని కేంద్ర ఆర్థికమంత్రి శ్రీ చింతామణి దేశముఖ్ నేడిచ్చటి జరిగిన ఒక బహిరంగసభలో ప్రకటించారు.

భారతప్రభుత్వం అనుసరించిన విధానము కొన్ని పంచవర్షప్రణాళికను మొదటిసాలులో అమలు జరపడానికి విదేశాలనుంచి 60 కోట్ల పెట్టుబడి అవసరం అవుతాయని అయన అన్నారు. గోధుమలు అప్పు ఇచ్చిన దాని విలువ గూడా కట్టుకుంటే ఈ విదేశ ఖర్చు 90 కోట్ల రూపాయలదాకా వస్తుందని తెలుస్తుంది

దేశం అభివృద్ధి పొందాలంటే ప్లానింగుకన్నా ముందు మార్గం లేదని తమకు విశ్వాసం కుదిరిందని శ్రీ దేశముఖ్ స్పష్టంచేశారు' మొట్టమొదట నెహ్రూ ఈ ప్లానింగు విషయమై అప్పుడు ఆర్థికమంత్రిగావున్న జాన్ తియ్‌వద్ద కదపగా, ఆయన అందుకు అనుమతించలేదు ఆ తర్వాత నెహ్రూగారు నన్ను పిలిచి అడిగారు నేనుకూడా సమ్మతి అని అయన చెప్పారు

ఇంకో రెండు నెలల్లో పందవర్ష పద్ధతిని ప్రభుత్వం వారి పరిశీలనకు సమర్పిస్తుందని, మరి ప్రభుత్వంవారికి దీన్ని సమర్పించేలోపుగా గోర్వాలా ప్రభృతులు చెల్లడించిన అభిప్రాయాలను గూడా పరిశీలించి, అవసరమైతే అందుకుతగినవుగా ప్రణాళికలో కొన్ని మార్పులుగూడా కలపవలసి వారు చేస్తారని ఆర్థికమంత్రి దేశముఖ్ - పల్లవేసారు

బర్మాలో బోటు ప్రమాదము

200 మంది మరణము

రంగూన్, డిసెంబరు 31 : రంగూనుకు 100 మైళ్లదూరాన, బాల్వీకి సదిలో ఒకబోటు తలక్రిందులైంది ఈ ప్రమాదంలో 200 మంది మునిగిపోయి వుంటారని అనుమానిస్తున్నారు ఈ ప్రమాదానికి కారణం తెలియలేదు.

పర్షియా నూనె పరిశ్రమ

పని తిరిగి ప్రారంభం కాగల అవకాశం

టెహరాన్‌కు ప్రపంచ బ్యాంకు ప్రతినిధుల ప్రయాణం

వాషింగ్టన్, డిసెంబరు 31 ఇరు పక్షాల సభ్యులుకలిగిన ప్రతినిధివర్గం మరి కొలది గంటలలోనే టెహరాన్ చేరుతుంది, ఆంగ్లో - పర్షియన్ నూనె తగాదా పరిశీలన ప్రారంభిస్తుందని, తత్ఫలితంగా ఆబడాన్ రిఫైనరీ తిరిగి పని చేయడం ప్రారంభించవచ్చునని ప్రపంచబ్యాంకు నేడిక్కడ ప్రకటించింది

ప్రపంచబ్యాంకు ప్రతినిధి ఒకరు ఇలా చెప్పారు: "ప్రపంచ బ్యాంకు ప్రతినిధివర్గం పర్షియాలోని నూనెనగరి రిఫైనరీని దర్శిస్తుంది తిరిగి గరిష్ఠోత్పత్తి, రిఫైనరీ కార్యకలాపాలు ప్రారంభించడానికి సంబంధించిన సమస్యలపై మాకు స్థానికాధికారులకు సూచనలు చేస్తారు"

బ్యాంకుఖజానాల కాంట్రాక్టరు హైకోర్ట్ ప్రెడ్ హోమ్, నూనె నిల్వలుండు టాంకర్లు రిపేర్ ప్రతినిధివర్గంలో సభ్యులు రిపేర్‌కూడా ప్రతినిధి వర్గానికి కార్యదర్శిగా వ్యవహరిస్తుంది

పర్షియాప్రజల విదేశ ప్రయాణాలపైనిషేధం

టెహరాన్, డిసెంబరు 30 పర్షియా ప్రజలు ఎవరూ విదేశాలకు ప్రయాణం చేయకూడదని పర్షియా ప్రభుత్వం ఈ రోజున ఉత్తర్వు చేసినది విదేశాల కరెన్సీ కొరత ఏర్పడడమే ఈ నిషేధానికి కారణం

ఎన్నికలకు సంబంధించినవిచ్చాట్లు జరుగుతున్నవి ఈ ఏర్పాట్లలో ఇంతవరకు జరిగిన సంఘర్షణల ఫలితంగా నలుగురు హతులైనారు 106 మందికి గాయాలు తగిలినవి

ఈ లోగా ప్రధాని మొసాడిక్ పట్టిన విశ్వాసం లేదంటూ ఒక ప్రకటనచేయడానికిగాను పార్లమెంటు ప్రతినిధుల సంతకాలు సేకరించే ఉద్యమం కొనసాగుతున్నది ఇంతవరకు ఆదరభూస్తులై 18 మంది ప్రతినిధులు సంతకాలు చేశారు మరి 38 మంది సంతకాలు చేస్తేకాని దానిని పర్షియా రాజుకు సమర్పించడానికి వీలు లేదు

ఫార్మోజాలో కమ్యూనిస్టు వ్యతిరేక కేంద్రనిర్మాణానికిసన్నాహాలు

చాంగ్‌కైషేక్ అండనున్న అమెరికన్ సైనికసలహాదార్ల సంఖ్య హెచ్చింపు

తైపే, డిసెంబర్ 31 ఫార్మోజాలోని అమెరికన్ సైనిక సలహాదార్ల సంఖ్య 700 కి పెంచబడుతుందని ఆ సలహా సంఘాధ్యక్షుడు జనరల్ విలియం చేడ్ నేడిక్కడ ఉగాది సందేశంలో తెల్లడించారు

"1952 లో ఫార్మోజా అతి బలిష్ఠ సైనిక కేంద్రం గానూ, కమ్యూనిస్టు వ్యతిరేక వర్గాలకు కేంద్రంగానూ తయారు అవుతుంది ఈ ద్వీపం మీద కానీ దేశ 'తిరిగి కల్లోలితి' ప్రాంతాల్లోకానీ జరిగే 'దాడ్య'ల్లో తైపా అమెరికాలు పనుకరించగలవు అని ఆయన అన్నారు.

ఇండో చైనాలో కొమింటాంగ్ సైనికులు

సైగాన్, డిసెంబర్ 31 : రెండు సంవత్సరాల నుంచీ ఇండో చైనాలో నిర్వహించి ఉండబడ్డ కొమింటాంగ్ సైనికులు క్రిస్మస్ రోజున నిరసన ప్రతిఘటనలు చేపట్టినట్లు నేడు అధికారిత్యా ప్రకటించబడ్డది అయితే అశాంతిని సంఘటనలేమీ జరగలేదు

చైనా అంతర్యుద్ధంలో ఓడిపోయిన కొమింటాంగ్ సైనికులు చాలామంది పరిహద్దును దాటి ఇండో చైనాలోకి ప్రవేశించగా ఫ్రెంచి అధికారులు వారిని నిరాయుధులనుచేసి ఇంటర్న్ చేశారు

జిల్లాలో కూడా ఇట్లాగే ప్రవేశించిన కొమింటాంగ్ సైనికులు ఆ ప్రభుత్వానికి చాలా ఆందోళన కలిగిస్తున్నారు

బ్రిటన్-ఈజిప్టు తగాదాలో ఎవరి మధ్యవర్తిత్వాన్ని అర్థించడంలేదు

ప్రధాని నహాస్‌పాషా స్పష్టీకరణ: బ్రిటిష్ సైనికోద్యోగుల హత్యకు కైరో పత్రిక ప్రేరేపణలు

కైరో, డిసెంబరు 31: ఈజిప్టు రాజు ఫరూక్‌ను "ఈజిప్టు, సూడానుల రాజుగా" ఇండోనీసియా గుర్తించినట్లు ఈజిప్టు తాత్కాలిక విదేశాంగమంత్రి ఇబ్రహీమ్ ఫరాగ్ పాషా నేడు ప్రకటించారు

ఇంతవరకు ఫరూక్ రాజు సూడాన్ ప్రతిపత్తిని గుర్తించనందుకు పర్షియా ఒక్కటే ఫరూక్ "ఈజిప్టు సూడానుల రాజు"గా ప్రకటిస్తూ దీసంబరు 16 వ తేదిని ఈజిప్టు పార్లమెంటు ఒక చట్టం చేసినది.

మధ్యవర్తిత్వ ప్రయత్నాలపట్ల ఈజిప్టు వైఖరి

"ఆంగ్లో-ఈజిప్షియన్ వివాదం పరిష్కరించే ప్రయత్నంలో మధ్యవర్తిత్వం నెరపమని ఈజిప్టు ఎవరినీ అభ్యర్థించలేదని మరొకపర్యాయం స్పష్టపరచదగోరుతు"న్నట్లు ఈజిప్టు ప్రధాని నహాస్‌పాషా ఈరోజు ప్రకటించారు

మధ్యవర్తిత్వం నెరపమంటూ ఈజిప్టు ఇతరులను అభ్యర్థించినట్లు వచ్చిన వార్తలపై వ్యాఖ్యానిస్తూ ఆయన ఇంకా ఇలా చెప్పారు "బ్రిటన్‌తో ఏర్పడిన వివాదం విషయంలో ఈజిప్టు అవలంబించిన వైఖరి ప్రపంచ మంతటికీ తెలిసినదే ఈ వైఖరిలో మార్పు మీలేదు బ్రిటిష్ సైన్యాలు వెంటనే ఎట్టి షరతులు లేకుండా సూయజ్ కాలువ ప్రాంతంనుండి వైదొలగాలి ఈజిప్టు సార్వభౌమాధికారం క్రింద ఈజిప్టు, సూడానులు ఐక్యంకావాలి ఈజిప్టుప్రజలు ఇంతకన్నా మరేమీ కోరరు లేదు మధ్యవర్తిత్వం విషయంలో వ్యాపించిన వదంతులన్నిటికీ నా సమాధానం ఇదే"

జనరల్ ఎక్స్‌టైన్ హత్యకు బహుమానం

సూయజ్ కాలువ ప్రాంతంలో బ్రిటిష్ సైన్యాల అధిపతి జనరల్ సర్ జార్జి ఎర్ స్కైన్‌ను హత్యచేసిన వారికి 1,000 ఈజిప్షియన్ పౌండ్లు బహుమతి చేయడానికి సంసిద్ధంగా ఉన్నట్లు ఈజిప్షియన్ పత్రిక "అల్ గొమూర్ అల్ మిస్రీ" ఈరోజున ప్రకటించినది ఒక్కొక్క బ్రిటిషు సైన్యాధికారి హత్యకు 100 పౌండ్లు బహుమతి ఇవ్వబడుతుందని కూడా ఆ పత్రిక సూచించినది

ప్రేలుడు పరికుల స్వాధీనం

ఇస్మాయిలియా, డిసెంబరు 31 సూయజ్ కాలువలో కొన్ని పడవలలో ఉన్న ప్రేలుడు పరికులను బ్రిటిషు సైన్యాలు పశపరచుకున్నవి ఆ పరికులను వాటి గమ్యస్థానానికి పంపకుండా ఉండడం తమ అభిమతం కాదనీ, వాటివల్ల బ్రిటిషు ప్రజలు, సైనికుల ప్రాణాలకు అపాయం లేకుండా చేయడానికే ఈచర్య జరుపబడినదనీ సైన్యాధికారులప్రతినిధి ఒకరు ప్రకటించారు

ఓల్ ఎల్ కబీర్ ప్రాంతంలో బ్రిటిషు సైనికులకు, ఈజిప్షియన్ పోలీసు నాదరాలకు పాయింగ్ సంఘర్షణ జరిగినదని తత్ఫలితంగా ఇరువురు ఈజిప్షియన్ విద్యార్థులకు తీవ్రమైన గాయాలు తగిలినవి మరొక విద్యార్థి హతుడైనాడు

(3 వ పేజీ చూడుడు)

సఖలిన్ ద్వీపంనుండి సైబీరియాకు వారధి నిర్మాణం

లోకియో, డిసెంబరు 31 : రష్యన్ ఇంజనీర్లు సఖలిన్ ద్వీపంనుండి సైబీరియా భూభాగంవరకు వారధి నిర్మించినట్లు ఇక్కడి అధికారవర్గాల వారు చెబుతున్నారు సఖలిన్ ద్వీపం నుండి సైబీరియా భూభాగంవరకు ఉన్న 10 కిలోమీటర్ల పొడవున్న అయిదవ ముద్రాన్ని పూడ్చివేయడం 1950 చివరలో ముగిసినపట్ల దేశుటుబ్రిడ్జి సముద్రంనుండి పి పే తీరలవాయువుల వల్ల బ్రాడిపాస్టర్ కేవులో నీరు ప్రవేశించకుండా చేసేనిమిత్తం ఆక్కడి సముద్రం లోపల్లో బడిపడి దీనివల్ల బ్రాడిపాస్టర్ కేవులోనే కాక, ఆపాత సముద్రంలో అంతటాకూడా తీరోద్వేగ పరిస్థితి మార్పు చెందుతుందని తెలుస్తున్నది

గ్రాహం నివేదిక

జనవరి 8 న విచారణ

రావల్పిండి డిసెంబరు 31 కాశ్మీరు సమస్యపై డా॥ గ్రాహం సమర్పించిన రెండవ నివేదికను భద్రతా సంఘం జనవరి 8 వ తారీఖునాడు విచారణలోనికి తీసుకుంటుందని కాశ్మీరు వ్యవహారాల మంత్రి డా॥ మహమ్మద్ హుస్సేన్ నేడు ఇక్కడ వెల్లడించారు. వివిధదేశాల ప్రతినిధులు నివేదికపై యేకోభిప్రాయానికి రావడానికి తిరువాతి భద్రతా సంఘ సభ్యులు పడుతుందని అయన అన్నారు

త్వరగా ఫలితాల ప్రకటనకు ఏర్పాట్లు

మదరాసు, జనవరి 1: ఈ రాష్ట్రంలో జనరల్ ఎన్నికల ఫలితాలు జనవరి 8 నుండి శరపరంపరగా పెద్ద పట్టణాలు అయిన తరువాత పెంటనే మళ్ళా చిన్న ఓట్ల లెక్కింపు ప్రారంభించవలెనని రిటర్నింగ్ ఆఫీసర్లకు ప్రధాన ఎన్నికోద్యోగి వుత్తర్వులిచ్చినట్లు తెలుస్తోంది.

ఓట్ల లెక్కింపు ఆలస్యం కాకుండా, కుంభకోణం ఏమీ జరగకుండా, భద్రతాదృష్ట్యాకూడా ఆలోచించి ప్రధాన ఎన్నికోద్యోగి ఈ నూతన చేపినట్లు తెలుస్తోంది

8 పార్లమెంటరీ నియోజకవర్గాలలో 54 అసెంబ్లీ నియోజక వర్గాలలో జనవరి 3 రోదీన ప్రారంభమయ్యే పోలింగ్ ఇండియా జనాభాలో అరవంతు జనభాగలిన ఈ రాష్ట్రంలో మూడు జాతాలపాటు జరిగే ఎన్నికలకు పాంది

మొదటిరోజున 18 వేల గదరపు మైళ్ల విస్తీర్ణంలో పోలింగ్ జరుగుతుంది పోలింగ్‌కు ఏర్పాటన్నీ పూర్తి అయ్యాయి. ఇవ్వాళ రాజమండ్రి, ఒంగోలు, బళ్ళారి, నెల్లూరు, కడపలూరు, మధుర, దక్షిణ కెనరా (ఉత్తరం) పాక్షాని నియోజకవర్గాలు పార్లమెంటుకు 14 గురిని (అందులో 6 రిజర్వు) రాష్ట్రఅసెంబ్లీకు 16 రిజర్వుస్థానాలు చెల్చి 70 మందిని ఎన్నుకుంటాయి

ఈ నియోజకవర్గాలలోని 50 లక్షల ఓటర్లు 58 గురు అభ్యర్థులనుండి ఫిడ్యత్ పార్లమెంటు సభ్యులను ఎన్నుకోవలసివుంది అభ్యర్థులలో ప్రముఖులు కాంగ్రెసు కార్యదర్శి శ్రీ ఉత్రీనారాయణయ్య పార్లమెంటు సభ్యురాలయిన శ్రీమతి దుర్గాబాయి, రాష్ట్ర అసెంబ్లీ సభ్యుడు శ్రీయస్ యస్ వరదాచారి, మలబార్ కిసాన్ మజ్దూర్ ప్రజాపార్టీ నాయకుడు శ్రీ కె కొలప్పన్, శ్రీ కె వి జనరాజ్‌పాత్రో (పూర్వపు కేంద్ర కాబినెట్ సభ్యుడు) వి కె థండారి (పోటులిస్టు)

శ్రీ మల్లయ్యను ఓడించాలని హెడ్డు థండారీకు కృషిచేస్తూవున్నారు వీరందరు దక్షిణకెనరా పట్టణాల్లో పల్లెల్లో ఇంటింటికీ తిరిగి

(2-వ పేజీ చూడుడు)

గత సంవత్సరంలో పారిశ్రామిక ఉత్పత్తిలో పెరుగుదల

ఆహారధాన్యాల విషయంలో మార్పేమీలేదు

న్యూఢిల్లీ, డిసెంబరు 31 పారిశ్రామికోత్పత్తులలో పెరుగుదల, దరల స్థిరత్వంగా కొంతంగా తగ్గుదల. డెబ్బు లావాదేవీల్లో కిటకిట—ఇవి 1951 లో భారతదేశ ఆర్

గంటల పంచాంగం

ఖర సం॥ పుష్య శు॥ పంచమి
1952 సం॥ జనవరి 2 బుధవారం
బు॥ పంచమి రా 11-20 పూర్వా తె 4-59
వర్జ్యం ప 12-0 ల 1-38 కు
శు॥ సప్తమి జనవరి 3 గురువారం
గు॥ సప్తమి రా 10-24 ఉత్తరా తె 4-51
వర్జ్యం ప 2-38 ల 4-8 కు

ఆంధ్రపత్రిక

ఒకటేయగు దొడవరిలాంక కరవరి,
ఉత్తరియగు తన మనంబున కగి తా
కొరుంగి కవిపేక్షకునికి కరుణుడను
కరమరర్మకతకుం కెంన్ (మహాభారతము)

ఖర సం॥ పుష్య శు॥ పంచమి
బుధ వారం

కొత్త పాత

కాలం అనంతమైన మహాప్రవాహం; ఈ అనంతవాహినిలో ఒక సంవత్సరం సమాప్తం కావడం, మరొక నూత్న సంవత్సరం ప్రాదుర్భవించడం స్వీయ పురోభివృద్ధార్థం మానవుడు నిర్ణయించుకున్న కాలమాన ప్రమాణాన్నిబట్టి మాత్రమే ప్రపంచ సమన్వయే ఈ కాలమాన ప్రమాణాన్నిబట్టి సంభవించడంగాని, పరిష్కారం కావడంగాని జరగకపోయినప్పటికీ, కొత్త సంవత్సరం రాగానే గత సంవత్సరం ఎదుర్కొన్న సమస్యలనూ, వాటి పరిష్కారం నిమిత్తం మానవుడు చేసిన కృషినీ, ఆ కృషి ఫలితాలను ఒకసారి సమీక్ష చేసుకోవడం పరిపాటి

ఇరవయో శతాబ్ద ద్వితీయార్ధ భాగంలో కూడా ఒక ఏడాది గడిచిపోయింది గత యాభై సంవత్సరాలలో భయంకరమైన రెండు మహాయుద్ధాలను, ఘోర రక్తపాతాన్ని, అనేక చిల్లర సంఘర్షణలనూ ఎదుర్కొన్న ప్రపంచం నేటికీ శాశ్వతమైన శాంతికి పోరుకొనుండానే వున్నది. మానవాభ్యుదయానికై కృషి చేయడానికి అపార శక్తిసామర్థ్యాలు కలిగిన ప్రపంచ అగ్రరాజ్యాలు బ్రహ్మాండమైన మారణాస్త్ర నిర్మాణంలో అహమహమికను ప్రదర్శిస్తూనే వున్నవి విశ్వకల్యాణానికై వినియోగించవలసిన పరమాణుశక్తిని ఈ రాజ్యాలు మారణాస్త్ర నిర్మాణానికి విరివిగా, బహువిధాలుగా ఉపయోగించడం జరుగుతున్నది

ప్రపంచ శాంతి స్థాపన లక్ష్యంతో ఏర్పడిన ఐక్యరాజ్య సమితి ఈనాటికీ గమ్య స్థానానికి కనుమరుగు మేరలోనైనా చేరలేదు పరికిదా, అగ్రరాజ్య విరుద్ధాశయాల సంఘర్షణకు నిత్య క్రీడారంగంగా మాత్రమే ఇప్పటికీ దీనిని వినియోగపడుతున్నది

ఒక ముక్కలో చెప్పవలసినంటే, 1950 అంతాన ఏర్పడిన తృతీయ ప్రపంచసంగ్రామ ఛాయలు గత ఏడాదికూడా మరీ దట్టమైనవేగాని ఏమాత్రం తగ్గలేదు. కొరియా యుద్ధ సమస్య పరిష్కారం గాకపూర్వమే, మధ్యప్రాచ్యంలో ఈజిప్టు పర్షియాలకు బ్రిటన్‌తో ఏర్పడిన వివాదాలు కొత్త అశాంతికి కారణభూతమైనవేగాని, వున్న అశాంతిని తగ్గించలేదు.

విపరీతమైన గృహచ్ఛిద్రాలతో, ఆర్థిక దుస్థితితో తలయెత్తి కాటి ప్రమాణమైవున్న బ్రిటిష్ కన్సర్వేటివ్ ప్రభుత్వం నూయజ్, సూడాన్ సమస్యలను, పర్షియా నూనె సమస్యను 1952 లో నైనా ఎంతవరకు శాంతియుతంగా, పరస్పర స్నేహభావంతో పరిష్కరిస్తుందో చెప్పలేము

గత సంవత్సరం జరిగిన అతిప్రధాన సంఘటనలను చెప్పవలసివచ్చినప్పుడు బ్రిటన్‌లో కార్మిక ప్రభుత్వ పతనాన్ని గురించీ, లాహోరులో జరిగిన లియాకతాలీ దారుణ హత్యను గురించీ మరిచిపోలేము ఇప్పటివరకూ మధ్యప్రాచ్యంలో మాత్రమే సహజంగా విస్ఫుటమవుతున్న ఈ పాశవిక శక్తులు పాకిస్థాన్‌లోకూడా తలెత్తడం ఒక విపరీతం, ఆసియా ఖండ భవిష్యత్ రాజకీయ పరిణామావస్థలో గత ఏడాది జరిగిన ఈ విషాద సంఘటనను ఒక హెచ్చరికగా పరిగణించక తప్పదు

ఒక మహా విప్లవంద్వారా దేశ సుస్థిరత్వాన్ని సాధించిన చైనా గత సంవత్సరం కూడా సమితిలో సభ్యత్వం లభ్యంగాకపోవడం, పాశ్చాత్య అగ్రరాజ్యాలు ఇందుకు పాత ధోరణిలో ప్రతిఘటించడం శాంతి ప్రియులైన ప్రపంచ ప్రజలకు తీరని ఆశాభంగాన్ని కలిగించింది నవ చైనాకు సమితిలో సభ్యత్వం లభ్యమైతేనే ప్రపంచశాంతి సాధ్యం

ప్రపంచ పరిస్థితులు అస్థిరంగా, అస్తవ్యస్తంగా వున్న ఈ సమయంలో భారత దేశం బ్రహ్మాండమైన ఎన్నికల సంరంభంలో నిమగ్నమై వున్నది దేశంలో సుస్థిరమైన ప్రభుత్వం ఏర్పడినప్పటికీ క్రమబద్ధమైన ఆర్థిక, సాంఘికాభ్యుదయం సాధ్యంకాబట్టి, ఈ ఎన్నికలలో కాంగ్రెస్‌ను గెలిపించవలసిన బాధ్యత ప్రతి పౌరుడిమీదా వున్నది. రేపు ఉదయంనుంచీ ఆయాప్రాంతాలలో ప్రారంభమవుతున్న ఎన్నికలలో ప్రతి పౌరుడూ కాంగ్రెస్‌నే గెలిపించి తన విధ్యుక్తాన్ని నిర్వర్తించి తీరుతాడనీ, తనకు లభ్యమైన కొత్త వోటింగు హక్కును సద్వినియోగం చేస్తాడనీ ఆశిస్తున్నాము.

కొత్త రాజ్యాంగంతోంద, కొత్త ప్రజాస్వామ్య శకాన్ని ప్రారంభించి 'పాతకొత్తల సమీకరణ'ను సాధించడమే మన జాతి సంకల్పం కావాలి.

దేశంలో ఎన్నికల వాయిదా

న్యూఢిల్లీ, డిసెంబరు 31: అధ్యక్షులలో ఎవరో ఒకరు మరణించటంవల్ల, లేక అధ్యక్షులందరి కాలపరిమితులు తొలిసారిగా పొడిగించటంవల్ల, దేశమంతటిలోను మొత్తం 10 నియోజకవర్గాలలో ఎన్నికలు వాయిదా వేయబడినవి

మధ్య ప్రదేశ్, రాజస్థాన్‌లలో రెండేసి స్థానాలూ, మద్రాసు, పశ్చిమ బెంగాల్, బొంబాయి, మైసూర్‌లలో ఒక్కొక్క స్థానానికి అధ్యక్షుల మరణంవల్ల వాయిదాపడినవి (మద్రాసు రాష్ట్రంలో కాకినాడ నియోజకవర్గంలో పెంటెం వెంకటరత్నంగారి మరణంవల్ల ఎన్నికలు వాయిదాపడినవి)

ఒరిస్సా, భోపాల్‌లలోని రెండు స్థానాల్లో అభ్యర్థులందరి కాలపరిమితులూ పొడిగించబడినందున ఎన్నికలు వాయిదాపడినవి

కొత్త సం॥లో 18 రాష్ట్రాల్లో ఎన్నికలు

కొత్త సం॥ ఆరంభంలో 8 రాష్ట్రాలనుంచి 9 కోట్ల 70 లక్షల మంది ప్రజలు వోటు చేయబోతున్నారు. జనవరి రెండు, మూడు వారాల్లో మరి 10 రాష్ట్రాలనుంచి 880 లక్షలమంది ప్రజలు వోటు చేస్తారు

మద్రాసు, మైసూర్‌లు జనవరి 2 నుంచీ, బొంబాయి, పశ్చిమ బెంగాల్, మధ్య భారత్‌లు జనవరి 3 నుంచీ, బీహార్, రాజస్థాన్‌లు జనవరి 4 నుంచీ అస్సాం జనవరి 5 నుంచీ పోలింగు చేయబోతున్నవి

జనవరి రెండు, మూడు వారాల్లో పాటియాలా తూర్పుపంజాబ్ సమూహ్యం, అజ్మీర్, భోపాల్, మణిపూర్, ఢిల్లీ, కచ్చి, సౌరాష్ట్ర, కూర్గు, వింధ్య ప్రదేశ్, ఉత్తరప్రదేశ్ లు పోలింగు చేస్తవి.

ట్రూమన్‌తో సంప్రదింపులకు చర్చిల్ ప్రయాణాల్లు

సౌతాంప్టన్, డిసెంబర్ 31 — బ్రిటిష్ ప్రధాని చర్చిల్ విదేశాంగ మంత్రి ఈడెన్‌తో కలిసి, ప్రెసిడెంట్ ట్రూమన్‌తో సంప్రదించే నిమిత్తం నేడిక్కడినుంచి క్వీన్ మేరీ నౌకలో వాషింగ్టన్ బయలుదేరారు

బయలుదేరేముందు బ్రిటిష్ ప్రజలకు కొత్త సం॥ సందేశాన్ని ఇస్తూ చర్చిల్ ఈవిధంగా హెచ్చరించారు

"1952 లో కూడ మనం బలపడటం ద్వారా ప్రపంచశాంతికి దోహదం చేయటమే బ్రిటన్ ప్రధాన్యతత్వంగా ఉండాలి ప్రస్తుతం మనం అనుభవిస్తున్న స్వేచ్ఛ మన పూర్వులు వందల కొద్దీ సం॥లు కష్టపడి మనకు సంపాదించి ఇచ్చినవే బలహీనతను ఉపయోగించుకుని బలాన్ని చూపి పన్తాయించే విదేశీ శక్తులు ఆ స్వేచ్ఛను అపహరించ ప్రయత్నిస్తున్నవి కేవలం స్వేచ్ఛకూడా, పార్లమెంట్యానికి కేంద్రంగా ఉన్న మనం ఇతర స్వతంత్ర ప్రజలతో కలిసి మన జీవితపద్ధతినీ కాపాడుకోవాలి"

బీహార్‌లో ఎన్నికల కొట్లాట

8 గురికి గాయాలు

పూర్ణియా, డిసెంబరు 31: ఇక్కడికి సమీపంలో ఉన్న యాపోలీలో కాంగ్రెసువాదులు, స్వతంత్ర అభ్యర్థి అనుచరులూ నిన్న దెబ్బలాడి ఉభయపక్షాలలోనూ అనుకున్న గాయపడ్డారు అధికారులు తీసుకున్న జాగ్రత్తలవల్ల పరిస్థితులు అదుపులోకి తీసుకున్నట్టు వార్తలు వచ్చాయి

కాంగ్రెసు, పోలిస్టుపార్టీలవారికీ, కాంగ్రెసు, కమ్యూనిస్టుపార్టీలవారికీ, బీహార్ ప్రాంతాల్లో సంఘర్షణలు జరుగుతున్నట్లు వార్తలు వస్తున్నవి

కమ్యూనిస్టు నాయకుని విజ్ఞప్తి

కలకత్తా, డిసెంబరు 31: శాంతిని కాపాడటంలో పార్టీసభ్యులూ, పౌరులూ జాగ్రత్తగా కృషి చేయాలని కాంగ్రా కమ్యూనిస్టుపార్టీ కార్యదర్శి ముజఫర్ అహ్మద్ నేడొక ప్రకటనలో విజ్ఞప్తి చేశారు. ఎన్నికలు సమీపిస్తున్నకొద్దీ ఎన్నికల కొట్లాటలను గురించి అరికలయిస్తులు ప్రకటించబడుతున్నవనీ, ప్రజల్లో భీతావహం వ్యాపింపజేయాలన్న ఉద్దేశంతో ఇది జరుగుతున్నదనీ ఆయన హెచ్చరించారు

భీతావహంవల్ల ప్రజలు ఎన్నికల్లో పాల్గొనక పోవటం జరుగుతుందనీ, కాబట్టి శాంతిని కాపాడి ప్రజలంతా మీటింగులలో పాల్గొనేటట్లు చేయాలనీ ఆయన విజ్ఞప్తిచేశారు.

పోలిస్టునాయకుని ఆరోపణ

లక్నో, డిసెంబర్ 31: "ఉత్తర ప్రదేశ్ అంతటా కాంగ్రెసు నాయకులు ప్రభుత్వోద్యోగులమీద తమ పార్టీ అభ్యర్థుల గెలుపుకు తోడ్పడేలా సిందని ఒత్తిడిచేస్తున్నట్లు పోలిస్టు పార్టీ కార్యాలయానికి వార్తలుతగ్గుతున్నవి ప్రభుత్వానికి సంబంధించిన పరికరాలన్నీ కాంగ్రెసు ప్రచారానికి వినియోగించబడుతున్నవి ఈ అత్యాచారాలను అరికట్టకపోతే ఎన్నికలు ఒక ఘోరంగా పరిణమించగలవు" అని ఉత్తర ప్రదేశ్ పోలిస్టుపార్టీ కార్యదర్శి రాజారాంశాస్త్రి నేడొక ప్రకటనలో హెచ్చరించారు

కలకత్తా క్రికెట్ టెస్టు

కలకత్తా, జనవరి 1 ఇక్కడ జరుగుతున్న మూడవ క్రికెట్ టెస్టుపోటీలో ఇండియా జట్టు తొలిరోజు టీ వేళకు 5 వికెట్ల నష్టానికి 208 పరుగులు చేశారు నేటి ఉదయం ఆట ప్రారంభమైన కొలదిసేపటికే పి రాయ్ (42), ఉమ్రిగర్ (10), హజారే (2), అమర్‌నాథ్ (0) పరుగులకు అవుటు అయ్యారు లంచివేళకు ఇండియా జట్టు 4 వికెట్ల నష్టానికి 120 పరుగులు చేశారు లంచి విరామసమయానంతరం కొలది సేపటికే పోర్కు 144 పరుగులు ఉండిగా ముష్తాక్ 59 పరుగులకు అవుటు అయ్యాడు ప్రస్తుతం ఫడ్కర్ 41, సుంత్రేకర్ 39 పరుగులతో బ్యాటింగు చేస్తున్నారు

ఆటముగింపు వేళకు ఇండియా జట్టు 6 వికెట్ల నష్టానికి 257 పరుగులు చేశారు

నిన్న ఆటముగిసే వేళకుండుగా ఇంగ్లండుజట్టు మొదటి ఇన్నింగ్సులో 342 పరుగులకు అవుటు అయ్యారు

మెల్‌బోర్న్ క్రికెట్ టెస్టు

మెల్బోర్న్, జనవరి 1: ఆస్ట్రేలియా, వెస్టుఇండీస్ జట్టులకు నిన్న ఇక్కడ జరుగవలసిన క్రికెట్ టెస్టు పోటీ ప్రారంభమైనది. వెస్టు ఇండీస్ జట్టు నిన్న ఆట ముగిసే వేళకు 272 పరుగులకు అవుటు అయ్యారు, కోలో 108 పరుగులు చేశాడు. ఆస్ట్రేలియాజట్టు నేటిఉదయం బ్యాటింగు ప్రారంభించి, ఆట ముగిసే వేళకు అరగంట ముందుగా 316 పరుగులకు అవుటు అయ్యారు. వెస్టుఇండీస్ బౌలర్లలో ట్రిక్ 12 ఓవర్లు, 3 మెయిడెన్-85 పరుగులకు 5 వికెట్లు తీసుకున్నాడు అరేబియన్ వెస్టుఇండీస్ జట్టు రెండవ ఇన్నింగ్సు ప్రారంభించి ఆట ముగిసే వేళకు 2 వికెట్ల నష్టానికి 20 పరుగులు చేశారు.

కొరియా యుద్ధ విరమణ

చర్చలలో ప్రతిష్టంభన

యుద్ధ ఖైదీల విషయమై కమ్యూనిస్టుల కొత్త ప్రతిపాదన

పాన్‌ముంజాన్, జనవరి 1 యుద్ధ విరమణ సంధి పర్యవేక్షణ ఉపసంఘం తిరిగి ఈరోజున ఇక్కడ సమావేశమైనది సంభాషణలలో ఏర్పడిన ప్రతిష్టంభన ఇంకా తొలగి పోలేదు సమావేశం రేపటివరకు వాయిదా వేయబడినది

ఉభయపక్షాలవారు తమతమ అధీనంలోఉన్న యుద్ధ ఖైదీలనందరిని మార్చుకోవాలని కమ్యూనిస్టు ప్రతినిధులు నిన్నటి సమావేశంలో ప్రతిపాదించారు అదృష్టమైన 50,000 మంది సమితి సైనికులకు సంబంధించిన వివరాలు తెలియపరచడానికి మాత్రమే కమ్యూనిస్టులు అంగీకరించారని సమితి ప్రతినిధి అడ్మిరల్ లిబ్బీ నిన్న ప్రకటించారు

సమితి అధీనంలో ఉన్న 6,600 మంది కమ్యూనిస్టు యుద్ధఖైదీలు అస్వస్థత కారణంగా మృతి చెందినట్లు సమితి పర్యవేక్షకుడు జనరల్ రిడ్జివే నిన్న ప్రకటించారు.

కొరియా యుద్ధ విరమణ సమస్య పరిశీలన

సమితి ప్రత్యేక సమావేశం జరిపే సూచన

పారిస్, డిసెంబరు 31: పాన్‌ముంజాన్‌లో జరుగుతున్న కొరియా యుద్ధ విరమణ సంధి పర్యవేక్షణ ఉపసంఘం తిరిగి ఈరోజున ఇక్కడ సమావేశమైనది సంభాషణలలో ఏర్పడిన ప్రతిష్టంభన ఇంకా తొలగి పోలేదు సమావేశం రేపటివరకు వాయిదా వేయబడినది

ఉభయపక్షాలవారు తమతమ అధీనంలోఉన్న యుద్ధ ఖైదీలనందరిని మార్చుకోవాలని కమ్యూనిస్టు ప్రతినిధులు నిన్నటి సమావేశంలో ప్రతిపాదించారు అదృష్టమైన 50,000 మంది సమితి సైనికులకు సంబంధించిన వివరాలు తెలియపరచడానికి మాత్రమే కమ్యూనిస్టులు అంగీకరించారని సమితి ప్రతినిధి అడ్మిరల్ లిబ్బీ నిన్న ప్రకటించారు

సమితి అధీనంలో ఉన్న 6,600 మంది కమ్యూనిస్టు యుద్ధఖైదీలు అస్వస్థత కారణంగా మృతి చెందినట్లు సమితి పర్యవేక్షకుడు జనరల్ రిడ్జివే నిన్న ప్రకటించారు.

కొరియా యుద్ధ విరమణ సమస్య పరిశీలన

సమితి ప్రత్యేక సమావేశం జరిపే సూచన

పారిస్, డిసెంబరు 31: పాన్‌ముంజాన్‌లో జరుగుతున్న కొరియా యుద్ధ విరమణ సంధి పర్యవేక్షణ ఉపసంఘం తిరిగి ఈరోజున ఇక్కడ సమావేశమైనది సంభాషణలలో ఏర్పడిన ప్రతిష్టంభన ఇంకా తొలగి పోలేదు సమావేశం రేపటివరకు వాయిదా వేయబడినది

ఉభయపక్షాలవారు తమతమ అధీనంలోఉన్న యుద్ధ ఖైదీలనందరిని మార్చుకోవాలని కమ్యూనిస్టు ప్రతినిధులు నిన్నటి సమావేశంలో ప్రతిపాదించారు అదృష్టమైన 50,000 మంది సమితి సైనికులకు సంబంధించిన వివరాలు తెలియపరచడానికి మాత్రమే కమ్యూనిస్టులు అంగీకరించారని సమితి ప్రతినిధి అడ్మిరల్ లిబ్బీ నిన్న ప్రకటించారు

సమితి అధీనంలో ఉన్న 6,600 మంది కమ్యూనిస్టు యుద్ధఖైదీలు అస్వస్థత కారణంగా మృతి చెందినట్లు సమితి పర్యవేక్షకుడు జనరల్ రిడ్జివే నిన్న ప్రకటించారు.

ఎస్ ఎస్. యల్. సి. అక్టోబరు పరీక్ష ఫలితాలు

మదరాసు, జనవరి 1, గత అక్టోబరులో జరిగిన ఎస్. ఎస్ యల్ సి పరీక్షాఫలితాలు పత్రికలలో ప్రకటించబడినవి ప్యాసు అయినవారి పర్సెంటేజులు అధ్యక్షులకు పంపబడతాయని సెకండరీ ఎడ్యుకేషన్ బోర్డు కార్యదర్శి ప్రకటించారు

కొలబిసవారు జనవరి 3 నుండి ప్రభుత్వ పరీక్షల కమిషనర్ కార్యాలయంనుండి ఉత్తరాలను సంబంధించిన వివరాలు తెలుసుకోవచ్చునియు, అక్టోబరు పరీక్షలో తప్పి మార్చి పరీక్షకు హాజరు కాదలచిన వారు జనవరి 21లోగ దరఖాస్తులను ఎస్. ఎస్ యల్. సి. బోర్డు కార్యదర్శికి పంపుతే వచ్చునియు కూడా వారి ప్రకటనలో వుంది

1952 మార్చి పరీక్ష

మదరాసు, డిసెంబరు 31: సెకండరీ ఎడ్యుకేషన్ బోర్డు కార్యదర్శి ఈ రోజు ప్రకటన చేశారు

"1951 అక్టోబరు ఎస్. ఎస్ యల్ సి, పరీక్షకు హాజరైన్న ప్రయివేటు అభ్యర్థులు పరీక్షకు హాజరైనట్లయితే అందులో రెండు కాలాలకు ఒకటి పీరులు డెమోక్రాటిక్ ప్రంటుకు లభించినవి

కమలాపురంలో కాంగ్రెసు విజయం

కమలాపురం నియోజక వర్గంలో కాంగ్రెసు అభ్యర్థి చంద్రశేఖరరావుకే నాకు మరికొకటి మహా మెజారిటీతో గెలిచారు. ఆయనకు ఏకైక పోటీదారు ప్రత్యర్థి శివలింగప్ప కెండిడేట్‌గారికి ధరావతుకూడ దక్కలేదు. "పరిషత్ గారికి 14,455 వోట్లు, శివలింగప్ప గారికి 2,284 వోట్లు వచ్చాయి.

ఈ నియోజక వర్గంలోని మొత్తం వోటర్ల సంఖ్య 57,268 వోటు చేసిన వారు 16,689.

పుల్మారిలో కాంగ్రెసు విజయము

హైదరాబాదు అసెంబ్లీ ఎన్నికలలో కాంగ్రెసు మరొకస్థానం లభించింది పుల్మారి నియోజకవర్గంనుండి పంతొమ్మిదవ రాజనపథకు శ్రీ మాణిక్చంద్ కేశల్చంద్ విజయి(కాంగ్రెసు) ఎన్నికైనారు. అక్కడి పోలింగు వివరాలివి!

ఈ నియోజక వర్గంలోని మొత్తం వోటర్లు 41,497 మంది ఇందులో వోటు చేసిన వారు 11,599 మంది మాణిక్చంద్ కేశల్చంద్ (కాం) 5,692 రుకాకాం లక్ష్మణ్(ఫ్రంట్) 5,707 ఈ ఫలితం 31 న ప్రకటింపబడింది.

పటోడా కాంగ్రెసు

పటోడా నియోజక వర్గంనుంచి పంతొమ్మిదవ రాజనపథకు కాంగ్రెసు అభ్యర్థి శ్రీ రతన్‌లాల్ విజేతగా ఎన్నికైనారు.

నియోజకవర్గంలోని మొత్తం వోటర్ల సంఖ్య 52,282 వోటు చేసిన వారు 16 396 మంది

రతన్‌లాల్ విజేతా (కాం) 7,714
కాకిబాబ్ (ఫ్రంట్) 4,949
మాణిక్‌రావ్ (స్వ) 1,896 మరియు ఒరిస్సా రాజనపథ ఎన్నికల్లో ఒక అభ్యర్థి

కాంగ్రెసుకు నూటికి 65 స్థానాలు

(1-వ పేజీ తరువాయి)

ప్రచారం చేశారు శ్రీమతి దుర్గాబాయి గారితో పోలిస్టు రెడ్డి జాయుడు గారు, రంగాపార్టీకి నందిగామ కోటేశ్వరరావు, సూర్యప్రకాశరావు (ఫార్వర్డు బ్లాకు) పోటీపడుతున్నారు

రాష్ట్రం అసెంబ్లీ 70 స్థానాలకు 287 మంది పోటీచేస్తున్నారు అందులో ముగ్గురు మంత్రులున్నారు ఉదయగిరినుండి పోటీచేస్తున్న శ్రీ చెజవాడి గోపాలరెడ్డిగారిని ఓడించాలని కిసాన్ మజ్దూరు ప్రజాపార్టీ అధ్యక్షుడు ఆర్. చౌదరి సోషలిస్టు చిన్నారెడ్డిగార్లు ప్రయత్నిస్తూ వున్నారు మంత్రులు ముగురూ వారివారి నియోజక వర్గాలలో తిరిగి ఎన్నికోబడుటకు తీవ్రంగా కృషిచేస్తూ వున్నారు అనులాపురం నియోజక వర్గంనుండి శ్రీ కళా వెంకటరావు, కార్మికుల నియోజకవర్గంనుండి శ్రీ ఎ బి పెట్టిగారు పోటీ చేస్తూవున్నారు

జస్టిస్ పార్టీ నాయకుడు శ్రీ పి టి రాజన్ మధుర నియోజకవర్గం నుండి పోటీ చేస్తూవున్నారు ఇక్కడ కాంగ్రెసు తరపున టి చిదంబర భారతి, తమిళనాడు కమ్యూనిస్టు నాయకుడు శ్రీ పి. రామమూర్తికూడ అభ్యర్థులుగా వున్నారు

మధురలో పోలింగ్ ఏర్పాట్లను అజరుయిక్షీ చేసే నిమిత్తం ప్రధాన ఎన్నికోద్యోగి శ్రీ ఎస్ వెంకటేశ్వరన్ మధుర వెళ్ళారు ఈ బ్యూరో డమైన ఎన్నికలకు చేసిన ఏర్పాట్లు తృప్తికరంగా వున్నట్లు ఎన్నికల అధికారులు అభిప్రాయపడుతున్నారు. బాలెటు పెట్టెలకి తెలుపు పెట్టెలకి తేడాలు వ్యవహారంగా వుంది కొయ్యపెట్టెల బదులు అర్జంటు అర్డర్లు ఇచ్చారు ఇవి రాష్ట్రంలోనూ బాలెటు పెట్టెలలో నూటికి పదిశాతం పదిహేనుకు మించదు. ఇవి పూర్తిగా రాంతంగ ఎన్నికలు జరుగవలసి వచ్చినందువల్ల వున్నచోటనే వాడతారు.

ఈ ఎన్నికల్లో శాంతి, భద్రతలకు గట్టి కార్యక్రమం అవుతుందని అధికారులు అనుకోటంలేదు అయినా ఏ ఎన్నికలు వచ్చినా ఎదుర్కొనగల బందోబస్తు ఏర్పాట్లు జరిగాయి. దురదృష్టవశాత్ చెదురుగా చిక్కుకుపోవడానికి ఎదుర్కొనకుండ పరిమితం చేయబడ్డ ఏ ఏర్పాట్లు చేయబడినవని ఒక ఉన్నత అధికారి అన్నాడు.

ఎన్నిక ప్రచారానికి పథకం జరుపుకొనుటకు అందరి అభ్యర్థులకు పూర్తిగా అవకాశం ఇవ్వబడిందని ఎన్నిక అధికారులు అభిప్రాయపడుతున్నారు. ఈ సందర్భంలో ఎన్నిక అధికారులకు ఎటువంటి ఫిర్యాదు రాలేదని కూడా కార్యదర్శి అన్నారు.

ఎన్నిక అధికారులు పోలింగు 60 శాతం 70% వరకు వుండవచ్చునని అంచనా వేశారు కొన్ని బూత్‌లలో పోలింగు సాయంత్రం 5 గంటలవరకు జరిగి వున్నదనీ ఓటు చేయడానికి వున్నందున పోలింగు రాత్రి 10-0 ల వరకు కూడా జరుగవచ్చునని అనుకుంటున్నారు సాయంత్రం 5-0 లు కాగానే పోలింగు కేంద్రాలకు ఓటింగ్ చేయుటకు వచ్చినవారికి సుర్రుగు ఒకచీటీ ఇవ్వాలని ప్రిసైడింగ్ ఆఫీసర్లకు వుత్తర్వు ఇచ్చారు

హైద్రాబాద్ ఫలితాలు

హైద్రాబాద్, జనవరి 1: పంతొమ్మిదవ అసెంబ్లీకి జరిగిన ఎన్నికల్లో మరి మూడు నియోజకవర్గాల ఫలితాలు నేడు ప్రకటింపబడినవి అందు రెండు కాంగ్రెసుకు ఒకటి పీపుల్సు డెమొక్రాటిక్ ఫ్రంటుకు లభించినవి

కమలాపురంలో కాంగ్రెసు విజయం

కమలాపురం నియోజక వర్గంలో కాంగ్రెసు అభ్యర్థి చంద్రశేఖరరావుకే నాకు మరికొకటి మహా మెజారిటీతో గెలిచారు. ఆయనకు ఏకైక పోటీదారు ప్రత్యర్థి శివలింగప్ప కెండిడేట్‌గారికి ధరావతుకూడ దక్కలేదు. "పరిషత్ గారికి 14,455 వోట్లు, శివలింగప్ప గారికి 2,284 వోట్లు వచ్చాయి.

ఈ నియోజక వర్గంలోని మొత్తం వోటర్ల సంఖ్య 57,268 వోటు చేసిన వారు 16,689.

పుల్మారిలో కాంగ్రెసు విజయము

హైదరాబాదు అసెంబ్లీ ఎన్నికలలో కాంగ్రెసు మరొకస్థానం లభించింది పుల్మారి నియోజకవర్గంనుండి పంతొమ్మిదవ రాజనపథకు శ్రీ మాణిక్చంద్ కేశల్చంద్ విజయి(కాంగ్రెసు) ఎన్నికైనారు. అక్కడి పోలింగు వివరాలివి!

ఈ నియోజక వర్గంలోని మొత్తం వోటర్లు 41,497 మంది ఇందులో వోటు చేసిన వారు 11,599 మంది మాణిక్చంద్ కేశల్చంద్ (కాం) 5,692 రుకాకాం లక్ష్మణ్(ఫ్రంట్) 5,707 ఈ ఫలితం 31 న ప్రకటింపబడింది.

పటోడా కాంగ్రెసు

పటోడా నియోజక వర్గంనుంచి పంతొమ్మిదవ రాజనపథకు కాంగ్రెసు అభ్యర్థి శ్రీ రతన్‌లాల్ విజేతగా ఎన్నికైనారు.

నియోజకవర్గంలోని మొత్తం వోటర్ల సంఖ్య 52,282 వోటు చేసిన వారు 16 396 మంది

రతన్‌లాల్ విజేతా (కాం) 7,714
కాకిబాబ్ (ఫ్రంట్) 4,949
మాణిక్‌రావ్ (స్వ) 1,896
మధుకరరావు (స్వ) 1,777

స్వతంత్రులిద్దరూ ధరావతులు పోగొట్టుకున్నారు

బీడ్‌లో ఫ్రంటు గెలుపు

బీడ్ నియోజక వర్గంలో పి డి ఫ్రంటు అభ్యర్థి శ్రీ పత్రావుకడంగారు కాంగ్రెసు అభ్యర్థి బాపూరావు కడంగారిని ఓడించారు ఇక్కడ ఇంకా పరూ పోటీ చేయలేదు ఫ్రంటు అభ్యర్థికి 10,452 వోట్లూ, కాంగ్రెసు అభ్యర్థికి 7,217 వోట్లూ వచ్చాయి

ఈ నియోజక వర్గంలో మొత్తం వోటర్ల సంఖ్య 48,842 వోటు చేసిన వారు 17,669

ధరావత్తులు కోల్పోయిన అభ్యర్థులు

హైదరాబాదు, డిసెంబరు 31: ప్రస్తుతం హైదరాబాదు సంస్థానంలో జరుగుతున్న ఎన్నికలలో ఇంతవరకూ 20 మంది అభ్యర్థులు ధరావత్తులు కోలుపోయారు అందులో 10 మంది స్వతంత్రులు, పోలిస్టులు రిపోట్ల, పి డి ఫ్రంటువారు 2 చోట్ల, రామరాజ్య పరిషత్తువారు 2 చోట్ల, కాంగ్రెసువారు 1 చోట డిపాజిట్టు మొత్తాలు కోలుపోయినారు

గద్వాలలో విజయోత్సవం

గద్వాల, డిసెంబర్ 29 గద్వాల అలంపూరు తాలూకాల సమిష్టి నియోజకవర్గంనుండి శాసన సభకు కాంగ్రెస్ పక్షాన పోటీ చేసిన శ్రీ పాగా పుల్లారెడ్డి, శ్రీ డా జా గన్న (రిజర్వు) గారలు ముగ్గురు స్వతంత్ర అభ్యర్థులను అత్యధిక మెజారిటీ వోట్లతో కోడించి గెలిచినారు

ఈరోజు మధ్యాహ్నం 12 గం॥ ఫలితాలు తెల్పగానే వారి పురస్కరించి మంది ప్రజలు కాంగ్రెసు అభ్యర్థులకు అఖండ స్వాగతం ఇచ్చి ఊరేగింపు చేశారు గంపలకొలది పూల దండలు వేశారు పరిమధ్యమందలి పూర్ణ నిగ్రహానికి కాంగ్రెసు విజేతలు పోరాడి అర్చనలు సమర్పించారు పూర్ణ నిగ్రహాంతర్గత శ్రీ పుల్లారెడ్డి గారికి మిత్రులు భగవద్గీత గ్రంథం కానుక యిచ్చారు

మధ్యప్రదేశ్

నాగపూర్, డిసెంబరు 31: మధ్యప్రదేశ్ రాజనపథ ఎన్నికల ఫలితాలలో మరి 8 స్థానాలు ఫలితాలు నేడు ప్రకటించబడ్డవి ఇందులో ముగ్గురు స్వతంత్రులు, ఒక కె ఎం. పి. ప్రతినిధి, ఒక రామరాజ్య పరిషత్ అభ్యర్థి ముగ్గురు కాంగ్రెసు అభ్యర్థులు గెలిచారు. దీనితో రాజనపథలో పార్టీల బలం ఈ విధంగావున్నది. కాంగ్రెసు 28, సోషలిస్టు 1, కె ఎం పి 1, రామరాజ్య పరిషత్ 1, స్వతంత్రులు 7.

గెలిచిన అభ్యర్థుల్లో ఇద్దరు పంతొమ్మిదవ అసెంబ్లీ జరిగిన రాజా విజయ్ భూషణ్ సింగ్ (రాకా ప), కంకేర్ నుంచి మహారాజాధిరాజ్ భానుప్రకాశ్ దేవ్‌లు కాంగ్రెసు అభ్యర్థులకు కోడించారు కంకేర్ రిజర్వుడు సీటుకు రతన్ సింగ్ (స్వ), జస్‌పూర్ నగరుకు జోషి (కె ఎం. పి) ఎన్నిక అయినారు రాంజా జిల్లాపుర నియోజకవర్గంనుంచి నారాయణ్ సింహ పత్రసింహ ఉయిలే (స్వ) ఎన్నిక అయినారు.

కన్నిబారాయుంచి మహేశ్వర్ కాళు జాతార్ (కాం), భంజారాయుంచి ఆర్ బి లంకెవార్ (కాం), కిశోరుంచి కుంజలాల్ స్వర్కార్ (కాం) ఎన్నిక అయినారు

భంజారాల నియోజకవర్గములో కాంగ్రెస్ అభ్యర్థి రామలాంగ్యార్ గెలిచాడు. కాంగ్రెసు ప్రతినిధి 12,118 వోట్లు వచ్చాయి

ప్రజా రాజనపథలోనూ నియోజకవర్గంనుంచి శ్రీమతి ప్రభావతీబాయ్ జరత్ దార్ (కాంగ్రెసు) నేడు ఎన్నికైనట్లు ఈ రాత్రి ఇక్కడికి మెసేజ్ వార్త వచ్చింది

రామరాజ్య పరిషత్, స్వతంత్ర అభ్యర్థులు ధరావత్తులు పోగొట్టుకున్నారు

బ్రహ్మపురి, తిరోడా నియోజకవర్గాలనుంచి రాజనపథకు నిలిచిన కాంగ్రెసు అభ్యర్థులు యు. ఆర్. నాగమోతే, పాలిగ్రామ్ దీక్షిత్ గార్లు మరి ఎన్నికైనట్లు నేడు ప్రకటించబడింది.

ఒక్క పోలిస్టు అభ్యర్థి తప్ప తక్కిన ప్రతిపక్ష అభ్యర్థులందరూ ధరావత్తులు పోలుపోయారు

ఇద్దరు కాంగ్రెస్ అభ్

పండిట్ నెహ్రూవద్ద సెలవు తీసుకుంటున్న ప్రదేశ కాంగ్రెస్ అధ్యక్షుడు శ్రీ సంజీవరెడ్డి, కార్యదర్శి అల్లూరి సత్యనారాయణరాజు, ప్రభృతులు.

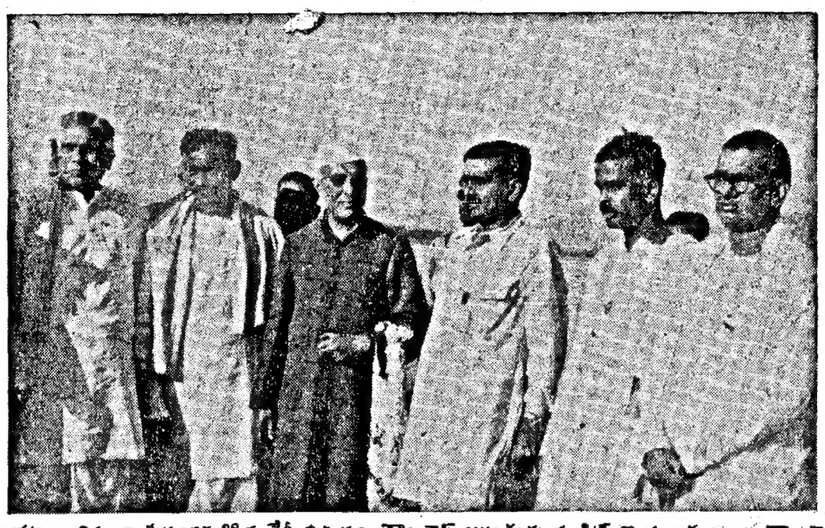

విశాఖపట్నం విమానాశ్రయంవద్ద 28 వ తేదీ ఉదయం కాంగ్రెస్ అధ్యక్షుడు పండిట్ నెహ్రూకు ఆంధ్ర కాంగ్రెస్ నాయకులు వీడ్కోలిచ్చారు. మొదటికంటి తిరుమలరావు, నీలం సంజీవరెడ్డి, పండిట్ నెహ్రూ, అల్లూరి సత్యనారాయణరాజు, యస్. వి. రంగన్నాయకులు, మూగంటి రాజేశ్వరరావు.

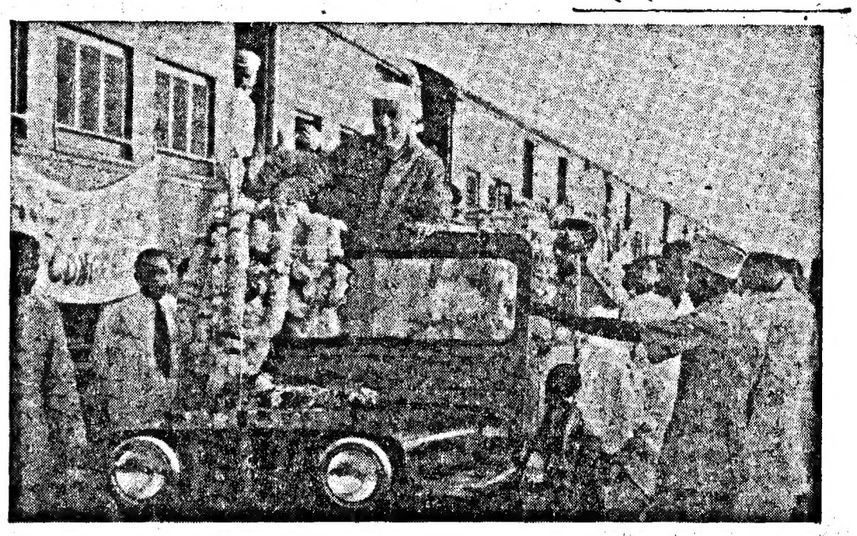

ఆంధ్రలో పర్యటించిన రెండు రోజుల్లోనూ పండిట్ నెహ్రూ 14 సభల్లో ఉపన్యసించారు. ప్రతిదఫా రైలు స్టేషన్‌నుంచి సభాస్థలికి ఇదేవిధంగా జేపు పూలమాలలతో నిండిపోతూవుండేది. సభాస్థలికి వెళ్తూ దారిలో తిసను చూడవచ్చిన ప్రజలను పండిట్ నెహ్రూ ఈ పూదండలతో బహూకరిస్తూ వచ్చారు.

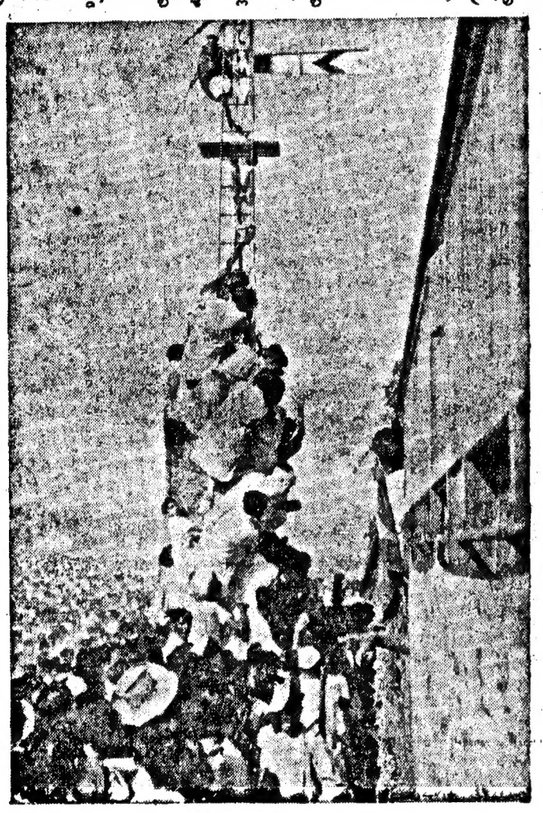

పండిట్ నెహ్రూ దర్శనం చేసుకోవడానికి ఎవరికీ అనువైన మార్గాన్ని వారు అనుసరించారు. రైలు ప్రక్కన నిలబడినవారు కొందరూ, రైలు పట్టాల ప్రక్కన వున్న సిగ్నల్ స్థంభాలను ఎక్కినవారు కొందరూ.

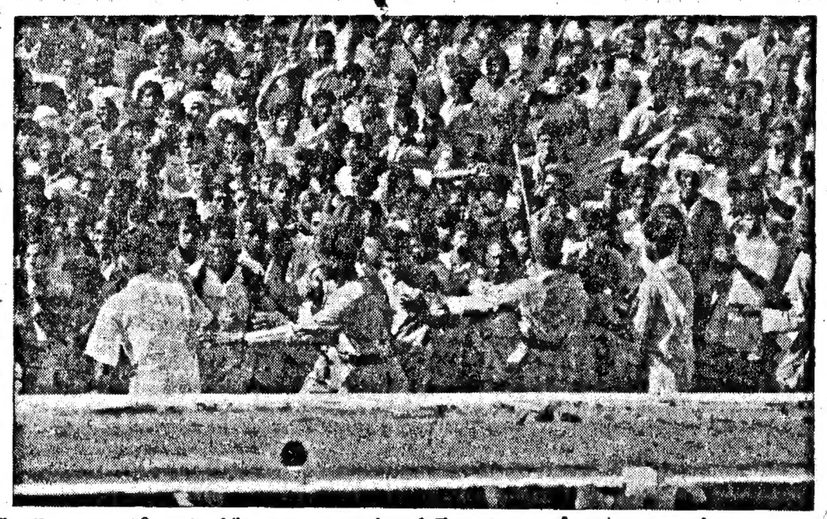

"మాకు ఆంధ్రరాష్ట్రం కావాలి" అని గుంటూరులో పండిట్ నెహ్రూ ప్రత్యేక రైలు ఆగినచోట ప్రదర్శనలు.

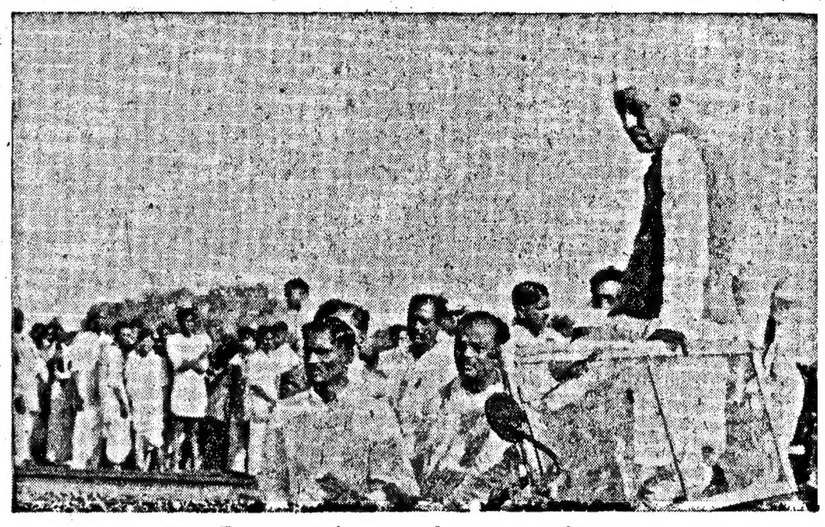

కాంగ్రెస్ అధ్యక్షుడు జేపులో నిలబడి ప్రదర్శనల పరిశీలిస్తున్నారు

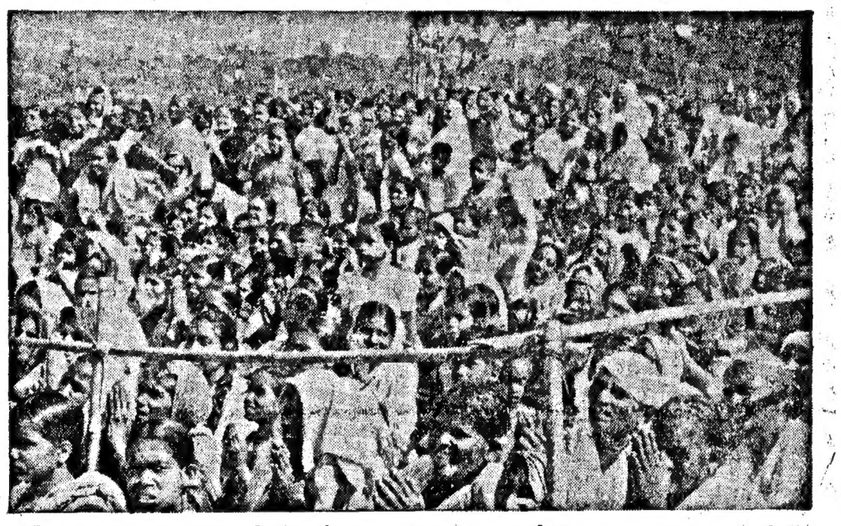

పండిట్ నెహ్రూ పథిలకు ఆంధ్రమహిళలు వేలాదిగా బారులైనారు. తాడేపల్లిగూడెం పథకు వచ్చిన మహిళలు.

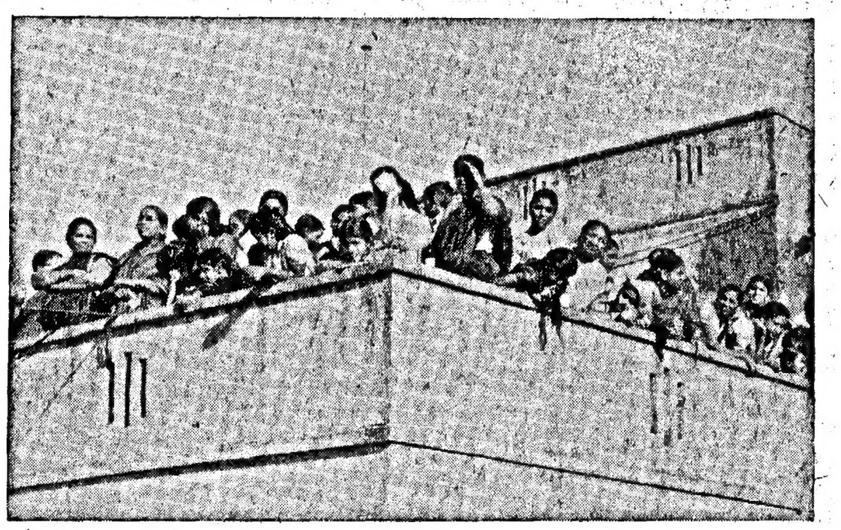

విజయవాడలో పురవీధులవెంట సభాస్థలికి వెళ్తున్న కాంగ్రెస్ అధ్యక్షుణ్ణి చూస్తున్న స్త్రీలు.

"భాషారాష్ట్రాల నిర్మాణం ద్వారా దేశఐక్యతనేగాక దేశాభివృద్ధిని కూడా సాధించవచ్చు"

శ్రీ యస్. వి. రామమూర్తి అభిభాషణ

మదరాసు, జనవరి 1: భారతదేశంలో అనాదికాలంనుంచీ కూడ సైనిక్యంలో ఏకత్వాన్ని సాధించటం, సాధించటానికి సంస్కృతి, జాతి ఉపాధేయులుగ వుంటూ వుండటం జరుగుతూవచ్చింది ఈ మధ్య జాతీయవాదానికి భావానికి విపరీతాలుపుట్టి జాతీయ బహుళత్వపేర ఈ సైవిధ్యాన్ని అతిమీరేయటం ప్రారంభమైంది అందుకే అధికారంలోవున్న రాజకీయ వేత్తలంతా భాషాప్రయుక్త రాష్ట్రనిర్మాణం పనికి రాదంటున్నారు. కాని భాషను ఆధారంగా చేసుకొని జాతిని ఆధారంగా చేసుకొని దేశాన్ని రాజకీయంగా అభివృద్ధిలోకి తీసుకొనిరావటానికి ప్రయత్నం చేసినట్లయితే భారతదేశం ఐక్యతతోపాటు సౌభాగ్యం సంపదలతో విలసిల్లగలదు అనుకుందని శ్రీ కొంతి వెంకటరామమూర్తి గారు నిన్న పాయింట్రం లక్ష్మీపురం యువజనసంఘంలో "1951-ఆ సైన" అనే విషయమై ప్రసంగిస్తూ అన్నారు

శ్రీ రామమూర్తిగారు ఉపన్యాసంలో ఇంకా ఇల్లా చెప్పారు "మనదేశంలో మనుష్యులకు కొరతలేదు ఇతరదేశాలలో వున్నంతమంది లేకపోయినా వున్న కొద్దిమందినీ కూడా సరిగా ఉపయోగించుకొనుటలేదు గత కాలంగేండ్లలో పరిపాలన అస్తవ్యస్తమైపోయిందనే భావం వ్యాప్తిలో వుంది గోల్వాలాకమిటి విచారణచేసి కారణాలను వివరించింది. నివారణ మార్గాలను సూచించింది. నిజాయితీ, సమర్థత గలవారిని మంత్రులుగ్గ, సలహాదార్లుగ నియమించిన లోపం తీరుతుందని నా అభిప్రాయం పరిపాలనాయంత్రం గల కాలే భారత ప్రజాస్వామ్య సిద్ధాంతాలను సక్రమంగా అమలు జరుపగలిగిన కాదు. పోరాటానికి పనికివచ్చేవారిని పరిపాలనకు వినియోగించటం పొరపాటూ యుద్ధాన్ని జయించటానికి, శాంతిని స్థాపించటానికి గాలసిన సుగుణసంపద భిన్నంగా వుంటుంది"

"1951 లో ఆర్థికరంగంలో ఏర్పడినంత సైరాజ్యం ఇంకా ఇతర రంగంలో ఏర్పడలేదు స్వాతంత్ర్యం తోపాటు సౌభాగ్యం వస్తుందనుకున్నాంకాని లేమి ఎక్కువ అయింది తగినంత పుష్టి లేకపోవటంవల్ల దేశం ఆర్థికంగా, సాంఘికంగా, నైతికంగా కుదిరిచుకుపోతోంది దీనికి విరుగుడు ప్రకృతి ప్రసాదించిన సహజ సంపదను దుర్వినియోగం కాకుండా చూడటమే ఈ కారణాలే కాకుండా గోదావరి, కృష్ణా రిజర్వాయర్ల నిర్మాణం పట్ల శ్రద్ధను కలిగించాయి కనుక తిరిగి చూస్తే 1951లో మంచి ప్రభుత్వం నిర్వాప పాత్రమైన ప్రభుత్వం లేక పోవటవల్ల తక్కువ వ్యయంతో ప్రజలకు ఎక్కువ లాభం ఇచ్చే స్కీములను బుట్టదాఖలు చేసి అధికారంలో వున్నవారికి అనుకూలమైన స్కీములను తీసుకొను యత్నం జరిగింది అమెరికన్, ఇంగ్లీషు ఇంజనీర్లచేపనుక్రమంగా పరిశీలించబడిన రామపాదసాగర్ ప్రాజక్టును రద్దుచేయ్రక్రమం ప్రారంభించి వుండిన ఈ పాటికి సగం పూర్తి అయి వుండేది మరో రెండేళ్ళలో దక్షిణ భారతంలో ఆహార స్థితి గతులు తారుమారు అయ్యేవి ఆహార సమస్య అంటే బియ్యం సమస్యే అంతకు మించి ఏమీ లేదు. బియ్యం ఉత్పత్తికి సంబంధించిన ఏ స్కీము అయినా దక్షిణాదికి నిరుపయోగం. దక్షిణాదివి బియ్యం కరువు తెచ్చిపెట్టుకున్నది అప్పుడప్పుడు వానలు కురుస్తుంటే పరిసర దాన్ని జాగ్రత్త చేసుకోవాలి రామపాదసాగర్ కన్న తక్కువ ప్రయోజనము లాభించగల కోసీ, హీరాకుడ్ ప్రాజక్టులను ఎందుకు ప్రారంభించారో తెలియకున్న తన్నారు.

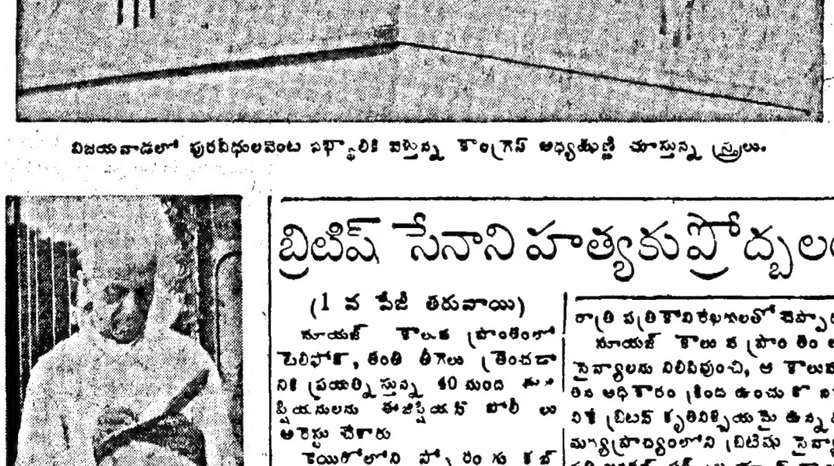

ఇంత నిర్విరామంగా కార్యక్రమాన్ని జాగ్రత్తగా 'సంతకం' కోరిన అనేకమందికి ఆటోగ్రాఫు పుస్తకాల్లో తన సంతకాలు పెట్టడానికి పండిట్ నెహ్రూ వ్యవధి చేసుకుంటూనే వచ్చారు.

బ్రిటిష్ సేనాని హత్యకుప్రోద్బలం

(1 వ పేజీ తరువాయి)

సూయజ్ కాలువ ప్రాంతంలో పెలిఫోక్, తంతి తీగెలు త్రెంచడానికి ప్రయత్నిస్తున్న 40 మంది ఈజిప్షియనులను ఈజిప్షియన్ పోలీసులు అరెస్టు చేశారు

కెయిరోలోని పోర్టింగు క్లబ్ కార్యనిర్వాహక వర్గం నేటిరాత్రి క్లబ్ కార్యదర్శిగా వ్యవహరిస్తున్న బ్రిటిష్ కాయదు మేజర్ ఫాబర్‌ను కాత్కాలికంగా ఆపదినుండి తొలగించింది కొంతకాలం వరకు ఇతర బ్రిటిష్ పథ్యులు క్లబ్ కార్యకలాపాలలో పాల్గొనకూడదని కూడా కార్యనిర్వాహక వర్గం ఉత్తర్వు జారీచేసింది కొలది వారాలక్రితం హెచ్చయి పోలీస్ క్లబ్ విషయంలో కూడా ఇటువంటి జరగబడినది అయితే కెయిరోలోని గత రాత్రి పోర్టింగు క్లబ్ బ్రిటిష్ పథ్యులు మాత్రం ఇంకా అక్కడ వ్యవహారాలలో యథేచ్ఛగా పాల్గొంటున్నారు

జనరల్ రాబర్ట్‌సన్ ప్రకటనపై ఈజిప్టు ప్రధాని వ్యాఖ్య

కెయిరో, జనవరి 1 "ఈజిప్టు బలాన్ని బలంతో నే ఎదుర్కొంటుం' దని ప్రధాన మంత్రి మహమ్మద్ మహ్మద్ రాత్రి పత్రికావిలేఖరులతో చెప్పారు

సూయజ్ కాలువ ప్రాంతంలో సైన్యాలను నిలిపివుంచి, ఆ కాలువను తన అధికారంక్రింద ఉంచుకొనడానికి బ్రిటన్ కృతనిశ్చయమై ఉన్నదని మ్యూనిస్టాన్యాంలోని బ్రిటిష్ సైన్యాధిపతి జనరల్ సర్ బ్రయాన్ రాబర్ట్‌సన్ నిన్న ప్రకటించారు ఆయన ప్రకటనకు సమాధానంగా మహమ్మద్ పాషా ఇంకా ఇలా చెప్పారు. "జనరల్ రాబర్ట్‌సన్ అవిధంగా ప్రకటించి వంత మాత్రంచేత ఈజిప్టు నిశ్చయం మారదు

బ్రిటిష్ సేనలకు సహాయ నిరాకరణ

ఈజిప్టు ప్రభుత్వం కొత్తబిల్లు

కైరో, డిసెంబరు 30: బ్రిటిష్ సైన్యాలతో సహకరించేవారినిశిక్షించడానికి ఈజిప్టు ప్రభుత్వం ఈవారం ఒకబిల్లు తయారు చేసింది దీనిప్రకారం, ఈజిప్టులోని విదేశీసైన్యాలకు స్వదేశీయు లెవరైనా ఆహారంగాని వసతిగాని సప్లయిచేసినా, లేక వారికి పనిపాటులు చెప్పిపెట్టినా అట్టివారికి రెండేళ్లు వరకు జైలు శిక్ష విధించబడుతుంది

మౌంట్‌బాటన్ దౌత్యం .... (81)

అలెన్ కాంబెల్ జాన్సన్

ఒకస్థితిలో హైద్రాబాద్ ప్రధానికి నైజాంకంటే రజ్వీయే ముఖ్యమైనాడు

లండన్, 28, జూన్, 1948, సోమవారం

జూన్ 15 వ తేదీవాడు పని అయిపోగానే, లాయక్ అలీ హైద్రాబాదుకు బయలుదేరి వెళ్ళాడు వెళ్ళేప్పుడు తనతో ఇంతవరకు జరిగిన సమస్యలకు ఖచితంగా పరిష్కారం చేసుకు బడిన ఖరారు వ్యవహార పత్రాన్ని, దానికి ప్రతిపాదితాలైన అన్ని సవరణలను కూడా అయన పుచ్చుకుపోయాడు. మౌంట్‌బాటన్ కూడా ఆయన్ను ఈ సందర్భంలో కలుసుకొని, ఈ ఒప్పందాన్ని అంగీకరిస్తే అంగీకరించండం, లేకపోతే అంగీకరించమని చెప్పడం, అంతే గాని మళ్లీ తిరిగి వ్యవహారం పెట్టుకోవడం తగదు" అని ఎంతో ఖచ్చితంగా చెప్పాలో, అంత ఖచ్చితంగాను చెప్పి మరీ పంపించారు సాయంత్రం 7-30 కల్లా ఏదో ఒక సమాధానం రావాలని అంతా కనిపెట్టుకు కూర్చున్నారు గాని, అదివచ్చేటప్పటికి రాత్రి 9-40 అయింది ఈ వచ్చినప్రత్యుత్తరం అయినా ఒక విధంగా లేదు నైజాం తాను తనమంత్రిమండలితో సంప్రదించనిదే ఏ మాట చెప్పలేనని ఒక అశక్తతను వెల్లడించాడు అంటే ఈ పని అంతా జరిగి జవాబు రావాలి అంటే ఇంకోరోజు ఆలస్యంఅయి తీరుతుంది ఢిల్లీ ఆ ఆలస్యానికి అంగీకరించింది

16 వ తేదీ మధ్యాహ్నానికిగాని నైజాంయొక్క మంత్రి మండలి అభిప్రాయం ఒకటిపడిందికాదు దాన్ని నైజాం ఆ మధ్యాహ్నమే మౌంట్‌బాటన్‌కు మౌంట్ బాటన్‌కు అందజేయించాడు భారత ప్రభుత్వం హైదరాబాదు సమస్యా పరిష్కారముఖంగా ప్రతిపాదించిన ఈ కొత్త ప్రతిపాదనలను అంగీకరించదగ్గని ఆయనకు ఆయన మంత్రిమండలి నిశ్చయం చేసింది. అందుకు కొల్లు కారణాలనుగూడా ఆ ప్రభుత్వం రూపించింది ఆ కారణాలు ఎంతెంచిలిపిగా ఎంతఅసహ్యంగానూ వున్నాయంటే 'సంగతి సందర్భాలేమిటో మాచిరాజులసిందనీ' మౌంట్ బాటన్ మౌంట్‌బాటన్ హైదరాబాదుకు పంటనే బయలుదేరి వెళ్లవలసిందని తొందరపెట్టాడు ఆరాత్రే మౌంట్‌బాటన్ హైదరాబాదువెళ్లాలి మౌంట్ బాటన్ వ్రాసి పంపిన ప్రత్యుత్తరాన్ని నైజాంకు స్వయంగా వివరించి అర్థం చెప్పాలి

ఇండియా ప్రతిపాదనలకు నైజాం చూపిన అభ్యంతరాల్లో కల్లాముఖ్యమైంది తనచిత్తు ఖర్మాలాలనుంచి "నేను ముందు తెలుపబోతున్న ప్రాతిపదికన సమసరించి" అన్నమాటలను తొలగించడాన్నిగూర్చింది. ఇది హైద్రాబాదులో రాజ్యాంగ పరిషత్తును ఏర్పాటుచేయడాన్ని గూర్చిన విషయం అయితే ఈ మాటలను ఖర్మాలనుంచి తొలగించడానికి ఢిల్లీలో నైజాం ప్రతినిధివర్గం ఎట్టి సంతోషము తెల్పకుండా అంగీకరించి వున్నారు అదీకాకయేం-గా ఆలోచించినా ఈ మాటలను తొలగించినందువల్ల నైజాం కడిందనున్న లాభం ఏమిటోగూడా తెలియకుండా వుంది మరి తెండో మాత్రం నైజాం వర్గీయులు తోసిపుచ్చగల్గారు. ఈ తుదిదశలో అభ్యంతరం, ఆర్థిక సమాధానానికి సంబంధించింది ఆ సమాధానం ఉత్తరం వ్రాసిఇచ్చి పుచ్చుకోవడంగా కాక, ఒక ఒప్పందం రూపంలో వుండటం మంచిదని నైజాం భావిస్తున్నాడు

17 వ తేదీ మధ్యాహ్నానికిగాని హైద్రాబాదునుంచి ఏమైంది మౌంట్‌బాటన్ తెలియజెప్పలేదు ఆ మధ్యాహ్నం 12 గంటలకు గా వుల్ను ఫోను మీద మౌంట్ బాటన్ పిలిచి "లాభంలేదు" అని రెండుమాటలతో మౌంట్‌బాటన్ వర్తమాన్ని తెలియజెప్పాడు ఆ సాయంత్రం నైజాం ఇంతవరకు ఎప్పుడుగాని, ఈ సమాలోచనల్లో తలఎత్తని మరో కొత్త చేటిని తెచ్చిపెట్టాడు అత్యవసర పరిస్థితి ఏర్పడిందే అనుకుందాం, అప్పుడు హైదరాబాదులో సైన్యాలను వుంచేహక్కు ఇండియాకు ఎక్కడనుంచి వస్తున్నదిగి అని ఆయన ప్రశ్నించాడు. సమాలోచనలు ఇంకా జరగడం తన అభిమతం అనిగూడా నైజాం నిశ్చయం చేసాడు మౌంట్‌బాటన్ ఎప్పుడు వస్తాడో, ఎప్పుడు సంగతి సందర్భాలన్నీ సమగ్రంగా తెలుస్తాయో అని నెహ్రూ, పి పి లు ఇద్దరు లేచిపోయినవుండి, ఆయన రాగానే అంతా తెలుసుకొని, పత్రికా విలేఖరులగోష్ఠి ఒకటి జరిపి, నైజాంకు ఇండియాప్రభుత్వం అందజేసిన ప్రతిపాదనలను బహిర్గతం చేశారు

ఈ సమావేశంలో నెహ్రూ, తన ప్రతిపాదనలను నైజాం ఎప్పుడైనా అంగీకరించవచ్చు; అందుకు ఫలానా తేదీలోగా అని ఒక పరతును గూడా ఇండియాప్రభుత్వం విధించదు" అని ప్రకటించి ఉదారత్వాన్ని ప్రకటించుకొన్నారు మౌంట్‌బాటన్ మౌంట్ బాటన్‌తో చెప్పిన విషయాలను బట్టి చూస్తే, హైదరాబాదు రాయబాల ఈచివరి దశలో నైజాం కన్నారజ్వీ! లాయక్ అలీ ఎక్కువ ప్రాముఖ్యాన్ని ఇచ్చినట్లు కన్పిస్తుంది. నైజాంను చూచినాని ఏమీ చెప్పలేనని ఢిల్లీనుంచి హైదరాబాదు వెళ్లినరోజున లాయక్ అలీ ముందు రజ్వీని కలుసుకొని, మూడుగంటలపేపు అతనితో సంప్రదించి మరీ నైజాంను చూడడానికి పోయినాడు ఇక ఇండియా హైదరాబాదుమీద ఆర్థికదిగ్బంధనానికి దిగిందని జడుసుకూవున్న ప్రచారాన్ని గూడా మౌంట్‌బాటన్ ఒక పత్రికావిలేఖరుల సభలో ఖండించాడు ఇండియా ప్రభుత్వంగాని, రాష్ట్రప్రభుత్వాలుగాని, అట్టి దిగ్బంధనానికి ఎన్నడూ దిగలేదు ఒక వేళ ఎప్పటన్నా పొరపాట్లుంటే, అది దిగకను జిల్లా అధికారులవల్ల నయినదే గాని, పైఅధికారులకు దాన్ని గూర్చి ఏమీ తెలియదు అని ఆయన ఖచ్చితంగా చెప్పాడు

హైదరాబాదు వ్యవహారాల్లో జూన్ 17 వ తేదీ వాటికంటి అధికారికంగా తీర్మానం పెట్టుకోవడం మౌంట్‌బాటన్ పరుగులిడ్డారేగాని. వ్యక్తిగతంగా నైజాంకు పెద్ద ఉత్తరాన్ని ఒక దాన్ని వ్రాసి పంపి ఈసమస్యా పరిష్కారంపట్ల తనమనస్సు ఎంతటిఆరాటమును వెల్లడించి [illegible] గూర్చి [illegible] పరిష్కారమార్గాలను గూర్చి తమలోతరగల అరపగలరని [illegible] టూన్నారు

విశాల సిరియారాజ్య స్థాపనయత్నం

పారిస్‌కు ఇరాక్ ప్రధాని రాకపై అభిజ్ఞవర్గాల వ్యాఖ్య

పారిస్, డిసెంబరు 31: ఇరాక్‌ను, సిరియాను కలిపి విశాల సిరియా రాజ్య నిర్మాణానికి ప్రాదేశిక విస్తరణం ఇరాక్ ప్రధాని నూరీసాయిద్ పారిస్‌కు రావడంలో వున్న అర్థంగా ఇక్కడి వ్యాఖ్యానాలు బలిపోయాయి.

తక్కిన అరబ్బీ రాజ్యాలంటే ఇరాక్ సిరియాలు, ముఖ్యప్రాధాన్యత గల పశ్చిమపట్ల ఒకమాదిరి ఆసక్తిన్ని వహించివున్న కారణం వల్ల ఈ విశాలసిరియా పథకంపట్ల ప్రాధాన్యాన్ని కూర్చుకొనివున్నది.

అయితే ఆంగ్లో - ఈజిప్షియన్ తగాదా పరిష్కారం అయితేగాని, ఈ పథకం జయప్రదంకాదని నూరీసాయిద్ స్పష్టంగా భావిస్తున్నట్లు తెలుస్తున్నది అందువల్ల ఆయన ఇక్కడ ఈ తగాదాను గూర్చి గూడా పరిష్కారమార్గాలను గూర్చి మనలో రకరకాలుగా [illegible]

పూజనీయులైనదా గోస్వామీజీ

(కలకత్తా) స్వకేసులకు విచ్చేసిరి ప్రస్తుత మకాం పుడ్‌లాండ్స్, రాయపేట, మద్రాసు ఫోన్ 85808

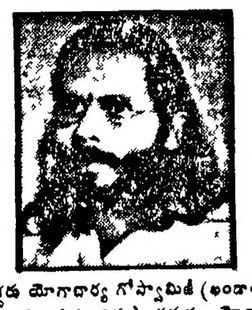

దాక్టరు యోగాచార్య గోస్వామిజీ (అండాంతర ప్రత్యాతిగలవారు) తమకు యోగాభ్యాసములో గల అద్భుత ప్రావీణ్యమును మాజీ గవర్నరు జనరల్ శ్రీ సి రాజగోపాలాచారిగారు, బొంబాయి గవర్నరు శ్రీ మహారాజ్ సింగ్, పింధరాష్ట్రగవర్నరు ఇంకా అనేక పెద్దల ఎదుట ప్రదర్శించి మన్నన పొందిరి. మరియు గోస్వామిజీ, చెమురు మూత్ర వత్రపేగము, కయ, ఉబ్బసము మూర్ఛ, లోదవ్యాధి వత్తి జబ్బులను బాగుచేయుటలో మేధావి అని పేరుగల మీకు గల గ్రహదోష నివారణనుండి గుణాదా రక్షించగలదు ఫీ 0 8 0 స్టాంపుతో వివరములకు ఇంగ్లీషులో వ్రాయండి.

సందర్శించు వేళలు: ఉ 8 30 నుండి 11 30; సా 5 నుండి 7-30 వరకు

Head Quarters Address
New Colony, Waltair R S

ది భారతలక్ష్మి బ్యాంకులిమిటెడ్

(స్థాపితం: 1929)

రిజిస్టర్డు ఆఫీసు: కుచిలిపట్టణం
సెంట్రల్ ఆఫీసు: మద్రాసు

సీజన్ డిపాజిట్లు

ప్రస్తుతము దిగువ నమోదుచేసిన వడ్డీరేట్లతో మూడు మొదలు ఆరు మాసముల వాయిదాకు సీజన్ డిపాజిట్లు అంగీకరింపబడుచున్నవి

(a) రు 5000/-వరకు 3¼% p a
(b) రు 5000/-కు మించిన మొత్తములకు 3½% p a
(c) రు 25000/-కు మించిన మొత్తములకు 3¾% p a

ఆరుమాసములకు మించిన వాయిదా డిపాజిట్లకు పైన పుదహరించిన వడ్డీరేట్లపై 0-4-0% అదనపువడ్డీ యివ్వబడును. వివరములకు మా కార్యాలయములకు వ్రాయ ప్రార్థన

మద్రాసు, 27-12-51 } భోగ వేంకటరత్నం
మేనేజింగ డైరెక్టరు

— కావలెను —

ఒక యూరోపియన్ వ్యాపార సంస్థ తరఫున వారి విశాఖపట్నం బ్రాంచికి మేనేజరు కావలెను. అనుభవములోను ఆఫీసు నిర్వహణలోను అనుభవ ముండవలెను. వయస్సు 30 యేండ్లకు తక్కువ కలిగి ఉండరాదు. పూర్తి వివరములతోను యోగ్యత పత్రముల నకళ్లతోను దరఖాస్తులను దిగువ అడ్రసుకు పంపండి. బాక్సు నం 5/2511 C/o ఆంధ్రపత్రిక మద్రాసు

అమృత ప్రాస

పవమానమాలు, మహాపాతకాలు తొలగిపోవు, ధర్మవ్యాధులు మలబద్ధతను, కీళ్ల నొప్పులు, వరుసగా నొప్పులు కాళ్లు చేతులు మండుట, తిమ్మిరెక్కు మొదలగునవి హరించి, రక్తమును శుద్ధిచేసి, వృద్ధినొందించును. 30 తు రోజుకు రు 3/8/- వీ పి రు 0-14-0 లు

వైద్య భూషణుంటు సుబ్రహ్మణ్యం
ఇండియన్ మెడిసిన్ హౌస్
బకింగ్ హాంపేట - విజయవాడ 2
(ఆంధ్ర రాష్ట్రము)

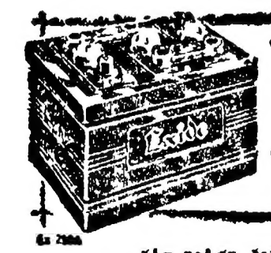

అదిసిన్ ... కాలం మనుటకి.

Exide

ఎక్సైడి బ్యాటరీలు

కార్లకు ట్రక్కులకు, బస్సులకు

దక్షిణ ఇండియా సంపూర్ణముగా ... ఏజెంట్లు.
జనరల్ ఎలెక్ట్రిక్ కంపెనీ ఆఫ్ ఇండియా లిమిటెడ్, మద్రాసు 2.
బ్రాంచీలు: బెంగుళూరు కోయంబత్తూరు సికింద్రాబాద్

కాసబిన్

ప్రసిద్ధమైన దగ్గు మందు

ఇదిజలుబు, దగ్గు, ప్రాణాంధదశలలోనున్న ముదిరినను, రొమ్ము పడిశము, న్యూమోనియా, కక్కు వాయిదగ్గు, పుబ్బసము తదితర శ్వాస సంబంధమైన జబ్బుల కన్నిటికి అమోఘ చికిత్స

బెంగాల్ కెమికల్
కలకత్తా-బొంబాయి-కాన్పూర్

ఏజంట్లు: ఎస్ దేశాయ్ గుండర్ అండ్ కో,
41, బందరుబీధి, మద్రాసు

రేడియో

జనవరి 2 బుధవారం

విజయవాడ

ఉ 7 తెలుగులో వా 7-15 మద్రాసు (ఎ) వరి 7-30 మద్రాసు (ఎ) (బి) ఆ వరి ఇంగ్లీషులో వా 8 15 ప్రసార సమాప్తి

మ 1 మద్రాసు (ఎ) వరి 1-30 మద్రాసు (ఎ) వరి 1 40 హిందీలో వా 1 50 తెలుగులో వా 2 ప్రసార సమాప్తి

సా 4 చిత్రవాణి (బి) 4 30 ప్రసారసమాప్తి

సా 5-30 అన్నపూర్ణ పిల్ల 5-40 నూతన సత్యనారాయణ 6-10 వాణిజ్య ప్రకటనలు 6 20 విజయవాడ రేడియో ఫ్రెంచ్ 6 30 గ్రామసీమల కార్యక్రమం 7 తెలుగులో వా 7-15 గ్రామసీమల కార్యక్రమం 7-30 సంగీత కచేరి 7 45 ఆరోగ్య సారస ప్రసంగం 8 తెలుగులు వయోలిన్ 8-30 ఎం వి రమణమూర్తి 9 ఇంగ్లీషులో వా 9-15 శ్రోతల కోరిక పాటలు (బి) 9-30 ప్రసార సమాప్తి

మద్రాసు (ఎ)

ఉ 7 హ్యాగడం 7 15 తమిళములో వా 7 30 ఎం కె కరణాంతో పిల్ల 8 ఇంగ్లీషులో వా 8-15 ప్రసార సమాప్తి

మ 12 30 కె కృష్ణమూర్తి వయోలిన్ 1 తమిళంలో మహిళామండలి 1-30 గీతమాలిక (బి) 1 40 హిందీలో వా 1 50 సంగీతం (బి) 2 తమిళంలో వా 2-10 మద్రాసు (ఎ) వరి 2-45 ప్రసార సమాప్తి

సా 4 మద్రాసు (ఎ) వరి 4 30 పాశ్చాత్య సంగీతం (బి) 5 ప్రసార సమాప్తి

సా 5-30 వి కె వి రాజు (క్రిబా) 6 ఇంగ్లీషులో వా 6-10 ఇంగ్లీషులో పాపిక ప్రకటనలు 6-20 శారదా కచేరి 7 సంగీతం 7 15 తమిళంలో వా 7-30 అంజలి పమ్మేళనం జ్ఞానరాజు అవధూత కీర్తనలు 7-45 తమిళ ప్రవచనం 8 దేవరనామ 8 15 సా మహదేవ వి నారాయణస్వామి 9 ఇంగ్లీషులో వా 9-15 జ న వ రి లో నక్షత్ర మండలం (ఇంగ్లీషు) 9 30 మద్రాసు (ఎ) వరి 10 30 ప్రసార సమాప్తి

మద్రాసు (బి)

ఉ 7 తెలుగున వా 7-15 భువని మల్లి మల్యుయ్యర్ (బి) 7-30 మద్రాసు (ఎ) వరి 8-15 ప్రసార సమాప్తి

మ 12 కార్నాటకం కార్యక్రమం 12-30 మద్రాసు (ఎ) వరి 1 గీతమాలిక (బి) 1-30 ఇంగ్లీషులో వా 1-40 ఫిలం గీతాలు (బి) 1 50 తెలుగున వా 2 విలియ విద్యాసుని గోటువాద్యం 2-15 భూమంగళం ఆర్ రాజు 2 45 ప్రసార సమాప్తి

సా 4 పుదుక్కోట్టాయి బాలుప్రమణ్యం 4 30 మద్రాసు (ఎ) వరి 5 ప్రసార సమాప్తి

సా 5 30 మద్రాసు (ఎ) వరి 6 20 సాయం సంగీతము (బి) 6-30 గ్రామసీమల కార్యక్రమం 7 తెలుగులో వా 7 15 గ్రామసీమల కార్యక్రమం 7 30 మద్రాసు (ఎ) వరి 7-45 రవణా పొరగ్యాల రేవు (ప్రసంగం) 8 పెన్నుమాట (వారిక) 8 30 మద్రాసు (ఎ) వరి 9-30 పి ఆర్ రంగరాజన్ వేణువు 10 శాస్త్రీయ సంగీతం (బి) 10-30 ప్రసార సమాప్తి

హైదరాబాద్

ఉ 7 తెలుగులో వా 7-15 వేద కార్యక్రమము సమీక్ష (తెలుగు హిందీ) 7-20 శాస్త్రీయ సంగీతం 7-50 రాత్రిం (బి) 8 ఇంగ్లీషులో వా 8-15 మాధవరావు క్వార్ 8 35 దాక్షి (బి) 8 45 మూమూర్ బేగ్ తుమ్రీ, ఠుమరీ 9 ఉర్దూలో వా 9-15 ప్రసార సమాప్తి

మ 12 30 కలకమాలా (బి) 12 50 మరాఠీలో వా 1 పాత్ర ఓ పాత్ర (బి) 1-10 కథనం (బి) 1-30 ఇంగ్లీషులో 1-40 సంగీత సుధ (బి) 1-50 తెలుగులో వా 2 ప్రసార సమాప్తి

సా 5 30 అహోబిల్ 6 ఇంగ్లీషులో వా 6-10 పాపిక ప్రకటనలు 6 20 అంబాదాస్ ఆన్ 6 35 ఎర్ రాయిడ్ క్వార్టెట్ 6 40 గ్రామసీమల 7 తెలుగులో వా 7-15 గ్రామసీమల కార్యక్రమం 7-45 కన్నడంలో వా 8 తమిళంలో వా 8 15 ఇంగ్లీషులో ప్రసంగం 8 30 శాస్త్రీయ సంగీతం 9 ఇంగ్లీషులో వా 9-15 హిందీలో వా 9 30 అంజాన్ (కథ వారిక) 10 మూమూర్ బేగ్ ఠుమ్రీ 10-15 ప్రసార సమాప్తి

జనవరి 3 గురువారం

విజయవాడ

ఉ 7 తెలుగున వా 7 15 మద్రాసు (బి) వరి 7-30 మద్రాసు వరి 8 ఆంగ్లమున వా 9 55 నుండి 13 వరకు కంకణ క్రిత (క్రికెట్) పెన్సు పోటీ రన్నింగ్ కామెంటరీ

మ 1 మద్రాసు (బి) వరి 1-30 మద్రాసు (ఎ) వరి 1-40 హిందీలో వా 1 50 తెలుగున వా 2 మంచి 3 వరకు కంకణ క్రికెట్ పెన్సు పోటీ రన్నింగ్ కామెంటరీ 3 15 కంకణ క్రికెట్ పెన్సు పోటీ రన్నింగ్ కామెంటరీ 4 20 చిత్రవాణి (బి)

సా 5-30 మాధవరావు కచేరి 5-50 ఎస్ పీ సుబ్బారావు వీణ 6 10 పాపిక ప్రకటనలు 6 20 గీతమంజరి (బి) 6 ఎన్ టైగర్ 6-30 గ్రామసీమల కార్యక్రమము వ్యవసాయగోష్ఠి ఆయిలగదిక-అప్పనపల్లి విశేషాలేమిటి? ప్రకటనలు దరఖాస్తులు వారికి కార్యక్రమము 7 తెలుగున వా 7-15 గ్రామసీమల కార్యక్రమము 7 30 మద్రాసు (ఎ) వరి 7-45 కథ 7 45 ఆరోగ్య సారస ప్రసంగం 8 తెలుగులో వయోలిన్ 8-30 ఎం వి రమణమూర్తి 9 ఇంగ్లీషులో వా 9-15 శ్రోతల కోరిక పాటలు (బి) 9-30 ప్రసార సమాప్తి

మద్రాసు (ఎ)

ఉ 7 హ్యాగడం 7 15 తమిళములో వా 7 30 ఎం కె కరణాంతో పిల్ల 8 ఇంగ్లీషులో వా 8-15 ప్రసార సమాప్తి

మ 12 30 కె కృష్ణమూర్తి వయోలిన్ 1 తమిళంలో మహిళామండలి 1-30 గీతమాలిక (బి) 1 40 హిందీలో వా 1 50 సంగీతం (బి) 2 తమిళంలో వా 2-10 మద్రాసు (ఎ) వరి 2-45 ప్రసార సమాప్తి

సా 4 మద్రాసు (ఎ) వరి 4 30 పాశ్చాత్య సంగీతం (బి) 5 ప్రసార సమాప్తి

సా 5-30 వి కె వి రాజు (క్రిబా) 6 ఇంగ్లీషులో వా 6-10 ఇంగ్లీషులో పాపిక ప్రకటనలు 6-20 శారదా కచేరి 7 సంగీతం 7 15 తమిళంలో వా 7-30 అంజలి పమ్మేళనం జ్ఞానరాజు అవధూత కీర్తనలు 7-45 తమిళ ప్రవచనం 8 దేవరనామ 8 15 పాంపాటి వి నారాయణస్వామి 9 ఇంగ్లీషులో వా 9-15 జ న వ రి లో నక్షత్ర మండలం (ఇంగ్లీషు) 9 30 మద్రాసు (ఎ) వరి 10 30 ప్రసార సమాప్తి

మద్రాసు (బి)

ఉ 7 తెలుగున వా 7-15 భువని మల్లి మల్యుయ్యర్ (బి) 7-30 మద్రాసు (ఎ) వరి 8-15 ప్రసార సమాప్తి

మ 12 కార్నాటకం కార్యక్రమం 12 30 మద్రాసు (ఎ) వరి 1 గీతమాలిక (బి) లాం నరసయ్య కె సూర్యనారాయణ ఎస్ కె వసంతకోకిల కృష్ణలీల ధురియా జాతకారాయి 1 30 ఆంగ్లమున వా 1 40 ఫిల్మ్ సంగీతము (బి) టి వి రత్నం ఎమ్ ఎస్ మూర్తి యప్పమీనాక్షిపూర్ 1 50 తెలుగున వా 2 దిగ్రహణ-వీణయ విద్వాంసుడు 2 15 ఎస్ మీనాక్షి వీణ 2 45 ఎస్ కందరాజకవి 4 30 మద్రాసు (ఎ) వరి

సా 5 30 మద్రాసు (ఎ) వరి 6-20 మన్నార్‌గుడి కె పాపిత్రి గోటువాద్యం (బి) 6-30 గ్రామసీమల కార్యక్రమము వ్యవసాయగోష్ఠి జయిలగదిక-అప్పనపల్లి విశేషాలేమిటి? ప్రకటనలు దరఖాస్తులు వారికి కార్యక్రమము 7 తెలుగున వా 7-15 గ్రామసీమల కార్యక్రమము శ్రీకాకుళ-పేట్ ఆయిల్ పర్తార్ 7-30 వ కక్రమంతరమాజనవరి మాసములో-ప్రసంగము 7 45 గీతమంజరి (బి) నవజీవనం కృష్ణలీల శ్రీ విష్ణు భగవాన్, ఇన్మోర్ రక్షణ కి శేషారం 8-15 మద్రాసు (ఎ) వరి 9 30 పి ఎస్ రాజరత్నం 10 ఏసుదాస్ పాటలు (బి) విజయనగరి కథ కథ రాజారిక్రమ పుష్పగిరి శ్రీ శ్రీ శ్రీ యుద్ధం విరోధి రాజపుర అవార్డు. కె పాపు మార్క్ 10 30 ముగింపు

హైదరాబాద్

ఉ 7 తెలుగున వా 7-15 వేద కార్యక్రమము సమీక్ష (తెలుగు హిందీ) 7 20 కె ఆర్ వెల్లం చక్రవర్తి 7-40 ఆలిస్ పర్తార్ కె ఆంగ్లమున వా 8 15 పరహారరావ్ బ్యాండ్ 8 30 కలలా కాన్‌పాహాడ్ కీర్తన 8 45 ఇ ఇ ఇ పర్తార్ 9 ఉర్దూలో వా

మ 12 30 మంగళహారతి (బి) 12-50 మహారాష్ట్రమున వా 1 పి సంపాదర్ 1-30 ఆంగ్లమున వా 1 40 గీతమంజరి (బి) 1 50 తెలుగున వా

సా 4 30 జాలివోదం 6 ఆంగ్లమున వా 6 10 పాపిక ప్రకటనలు 6-20 ఎస్ వి సంపత్ కుమార్ 6 45 గ్రామసీమ 7 తెలుగున వా 7 15 గ్రామసీమ 7 45 కన్నడమున వా 8 ఉర్దూలో వా 8 15 వాణిజ్యసీమ హిందీ (బి) 8 30 కరహరరావ్ బ్యాండ్ 8 40 విశ్వవిద్యాలయాల కార్యక్రమము 8 55 మహారాష్ట్ర (బి) 9 ఆంగ్లమున వా 9 15 హిందీలో వా 9 30 మీకు కోరిన పాటలు (బి) 10-15 ముగింపు

క్రీడారంగం

నేషనల్ లాన్ టెన్నిస్

కలకత్తా, డిసెంబరు 30 నేడిక్కడ జరిగిన నేషనల్ లాన్ టెన్నిస్ ఛాంపియన్‌షిప్పు పురుషుల సింగిల్స్ ఫైనలులో 18 సంవత్సరాల వయస్సు కలిగిన మిస్ ఊర్మిళాధేవి 6-0, 4-6, 7-5 స్కోర్లతో మిస్ ఎల్ ఫుడీ ప్రిడ్డిని ఓడించినది

మెన్స్ డబుల్స్ ఫైనల్‌లో సుమంత్ మిశ్రా, నరేంద్రనాథ్‌లు 6-1, 6-8, 6-3 స్కోర్లతో టిరోక్‌లోస్, భరేష్‌కుమార్ లను ఓడించారు మిక్స్‌డ్ డబుల్స్ ఫైనల్‌లో ఇఫ్తికార్ అహ్మద్, మిస్ కార్గిల్‌లు 6-1, 6-4 స్కోర్లతో సుమంత్ మిశ్రా, మిస్ ఫెథార్‌లను ఓడించారు

ఇంటర్ యూనివర్సిటీ ఎథిలిటిక్ మీట్

బెంగుళూరు, డిసెంబరు 30 ఆలిండియా ఇంటర్ యూనివర్సిటీ ఎథిలిటిక్ మీట్ నేడిక్కడి సమాప్తమైనది ఈ పోటీలలో పంజాబ్ విశ్వవిద్యాలయం జట్టు గెలుపొందినది మైసూరు రాజ ప్రముఖుడు కె సేటర్ ట్రోఫీయా ట్రోఫీని పంజాబ్ జట్టుకు బహూకరించారు ఈ ఛాంపియన్‌షిప్పు 1940-41 లో ప్రారంభించబడిన తరువాతి పంజాబ్ విశ్వవిద్యాలయం ఇంతవరకు ఏడు పర్యాయాలు ఈ ట్రోఫీని గెలిచినది

ఆయా విశ్వవిద్యాలయాల ఫైనల్ బలాబలాలు ఇవి - పంజాబ్ 67 పాయింట్లు మైసూరు 48, సింహళం 36, మద్రాసు 11, బొంబాయి 9, పాట్నా 7, గుజరాత్ 6, పూనా 6, రాజపుతానా 5, నాగపూరు 1

పురుషుల - బొంబాయి 81 పాయింట్లు పంజాబ్ 18, కర్నాటక 17, సింహళం 16, మైసూరు 5, నాగపూరు 8

నేటి ఫైనల్స్ ఫలితాలు ఇవి -

100 మీటర్లు- 1 ఆర్ ఫిలిప్ (మైసూరు) 2, సర్దికాంతి ఘోష్ (పాట్నా) 3 ఆర్ రాబిన్ (బొంబాయి) టైమ్- 11 సెకండ్లు

జావెలిన్ త్రో- 1. టి. ఎస్ మీనా (గుజరాత్) 2 స్వరణ్ సింగ్ (పంజాబ్) 3 చమన్‌లాల్ (పంజాబ్) దూరం-158 అడుగుల 11 అంగుళాలు

200 మీటర్లు 1 పి ఫిలిప్ (మైసూరు) 2 సర్దికాంతి ఘోష్ (పాట్నా) 3 ఆర్ టోబిన్ (బొంబాయి) టైమ్ 22 6 సెకండ్లు 110 మీటర్స్ హర్‌డిల్స్- 1 ఎల్ కదిర గమర్ (సింహళం) 2 మూల్చాన్ పాటిల్ (మైసూరు) 3 కె రుద్రప్ప

క్రమము గీతమాలి ఎస్ అబ్దుల్ వర్తార్ 7 30 సంగీత కచేరి 7-45 గారిదాస వారిక కథ-వింజమూరి శివరామారావు 8-15 విజయవాడ రేడియో ఆర్కెస్ట్రా 8 30 మాధికాంత్ కమలా దేవి 9 ఆంగ్లమున వా 9 15 గీతాలు-షేక్ అబ్దుల్ వర్తార్ 9-30 ముగింపు

మద్రాసు (ఎ)

ఉ 7 హ్యాగడం 7 15 తమిళమున వా 7 30 వి భోమనుందరం 8 ఆంగ్లమున వా

మ 12 30 ఎస్ కమలాంబాదేవి 1 మహిళా మండలి చేమంతిపూల పాట శ్రీ చరిత్రము. ప్రాచీన హిందూదేశములో ప్రవచనము ప్రకటనమ్యగాం గోర అరోగ్యమాత్రకమలు ప్రసంగము జయాహారత 1-30 గీతమంజరి (బి) 1-40 హిందీలో వా 1 50 పిల్మ్ సంగీతము (బి) 2 తమిళమున వా 2-10 మద్రాసు (ఎ) వరి 4 మద్రాసు (బి) వరి 4-30 పాశ్చాత్య సంగీతము (బి)

సా 5 30 పేనయ్య నాదస్వరం 6 ఆంగ్లమున వా 6 10 పాపిక ప్రకటనలు కాశావరి జమ వాణిజ్య వా (ఆంగ్లమున) 6-20 శారదా రాజమూనాణం 7 క్వారిటెట్-వింజమ విద్వాంసుడు 7-15 తమిళమున వా 7-30 తమిళమున ప్రవచనము 7 45 మద్రాసు (ఎ) వరి 8-15 రాగం తానం పల్లవి ఎస్ సుబ్రమణ్యశర్మ-వీణపై 8 30 మద్రాసు (ఎ) వరి 9 30 ఎస్ సుబ్బరామన్ వీణ 9 15 గీతాలు-షేక్ అబ్దుల్ వర్తార్ 9-30 ముగింపు

విశాఖనౌకానిర్మాణశాల

ఈనెల మధ్యనుంచీ ప్రభుత్వ అధ్యర్యం

ఢిల్లీ, డిసెంబర్ 31 జనవరి మధ్యలో విశాఖపట్నంలోని నౌకా నిర్మాణశాలను హిందూస్థాన్ షిప్ యార్డ్ లిమిటెడ్ కంపెనీ శత్రువునుంచి ఇండియా ప్రభుత్వము స్వాధీనపరచు కొనగలదని వేడుడిల్లో అధికారిత్యా ప్రకటించబడింది ఈ నౌకా నిర్మాణశాల పంపులో ఇండియా గవర్నమెంటుకు మూడింట రెండు వంతుల వాటా యున్నూ, సింధియా కంపెనీకి మూడింట ఒక వంతు వాటాయున్ను ఉండును మొత్తం మీద రెండింతబడిన మూలధనము రూ 4 కోట్లు గా ఉంటుంది కాని నిర్మరమైన నమోక్షణం తో గవర్నమెంటు నియమించిన కమిటీ నిర్మయిస్తుంది ప్రస్తుత నౌకానిర్మాణశాలయొక్క అస్తిత్వపుల కిమ్మతును యీ కమిటీ నిర్ణయిస్తుంది. ఈ కమిటీ నివేదిక త్వరలో కే ప్రకటింపబడును ఈ నౌకానిర్మాణశాల వ్యవహార నిర్వహణంలో సాంకేతిక సమస్యలలో పలహాలను యిస్తూఉండడానికి ఒక ఫ్రెంచి నౌకానిర్మాణ ప్రతినిధుల బృందం త్వరలో ప్రస్తుతము ఇండియా గవర్నమెంటు సంప్రతింపులను జరిపిస్తోంది ఈ నౌకానిర్మాణ సంస్థలో ఫ్రెంచి బృందానికి కొన్ని వాటాలు కూడా ఉండవచ్చు ఈ ఫ్రెంచి బృందానికి యంత్రసామగ్రులను సప్లయిచేసే బాధ్యతను తరిగిన వాటాలు తీసికోవలసి వుంది. కనీసం యిరవైదలంచింది కనీసం యిరవైదలంచుకోలేదు యంత్రసామగ్రులు విదేశాలనుండి సప్లయికావడం కష్టంగనుక, యీ ఫ్రెంచి బృందానికి యీ విధంగా యీ నౌకానిర్మాణశాలాభివృద్ధికి తోడ్పడిగలదు

(మైసూరు) టైమ్- 16 సెకండ్సు హాక్, ఫ్లాట్ అండ్ ఇంక్- 1 కాల కమలాకింగ్ (పంజాబు) 2 ఆర్ ఎం ముత్తయ్య (మైసూరు) 3 దర్బార్ సింగు (పంజాబ్) దూరం- 45 అడుగుల 6½ అంగుళాలు

డిస్కస్ త్రో—1 రవీంద్రనాథ్ (సింహళం) 2 రణబీర్ సింగు (పంజాబ్) 3 కళ్యాణ్ సింగు (రాజపుతానా) దూరం 160 అడుగుల 6 అంగుళాలు షాట్ పుట్- 1 టి ఎస్ మీనా (మైసూరు) 2 కె ఆర్ ఇస్సాక్ (మైసూరు) తుర్రైరత్నం (సింహళం) ఎత్తు-11 అడుగుల 11 అంగుళాలు 4×400 మీటర్స్ రిలే 1 పంజాబ్ 2 సింహళం 3 బొంబాయి టైమ్ 3 నిముషాల 32 4 సెకండ్సు 1500 మీటర్లు- 1 లక్ష్మణ్ రావ్ జగ్‌తప్ (మైసూరు) 2 సోహన్‌సింగు (పంజాబు) 3 ఇ అహ్మద్ (పాట్నా) టైమ్ 4 నిముషాల 19 4 సెకండ్సు

ఇంటర్ యూనివర్సిటీ క్రికెట్

చిదంబరం, డిసెంబరు 30 మైసూరు విశ్వవిద్యాలయం జట్టు నేటి సాయంకాలం అన్నామలై విశ్వవిద్యాలయం జట్టును ఒక ఇన్నింగ్సు 256 పరుగులతో ఓడించి, ఇంటర్ యూనివర్సిటీ క్రికెట్ టూర్నమెంటు దక్షిణ ప్రాంతపు ఫైనల్‌లో ప్రవేశించినది. ప్రస్తుతం పూనాలో బొంబాయి, పూనాలకు జరుగుతున్న సెమిఫైనల్ పోటీలో గెలుపొందే జట్టుతో దక్షిణ ప్రాంతపు ఫైనల్‌లో మైసూరు పోటీచేస్తుంది ఫైనల్ జనవరి 4, 5, 6 తేదీలలో ఇక్కడ జరుగుతుంది స్కోరు వివరాలు- మైసూరు 422 అన్నామలై 118, 68

ఢిల్లీ విశ్వవిద్యాలయం గెలుపు

అలహాబాదు, డిసెంబర్ 30 ఇక్కడ జరుగుతున్న నార్త్ జోన్ ఇంటర్ వారి, టీ క్రికెట్ టూర్నమెంట్ ఆటలో ఢిల్లీ విశ్వవిద్యాలయం జట్టు ఈరోజున కలకత్తా జట్టును నోడించారు స్కోర్లు కలకత్తా 128, 179 ఢిల్లీ 802, వికెట్ నష్టం లేకుండా 2

మైసూరు ఫుట్‌బాల్ టూర్నమెంటు ఫైనల్

మైసూరు, డిసెంబర్ 30 ఈరోజున ఇక్కడ జరిగిన ఆలిండియా ఫుట్‌బాల్ టూర్నమెంట్ ఫైనల్‌లో హంటర్స్ కప్ జట్టు ఒక్క గోలుతో బెంగుళూరు కెన్నెస్ జట్టును జయించారు

హైదరాబాదు బాడ్మింటన్

హైదరాబాదు, డిసెంబర్ 30 ఇక్కడ జరుగుతున్న మెన్స్ సింగిల్స్ పోటీలలో బొంబాయి ప్రతినిధి మర్క్ ఈరోజున హైదరాబాదు ఛాంపియన్ దస్తగీర్ ను 15-7, 15-8 స్కోర్లతో ఓడించి, ఫైనల్‌లో ప్రవేశించాడు పురుషుల సింగిల్స్ మెన్స్ ఫైనల్స్‌లో మిస్ టీ, మిస్ సమీమ్‌ను, మిస్ దీక్షిత్, మిస్ ఖుమాను ఓడించారు

ప్రపంచ టేబుల్ టెన్నిస్ టూర్నమెంటు

కలకత్తా, డిసెంబరు 30: బొంబాయిలో ఫిబ్రవరి 1 వ తేదీనుండి జరిగే ప్రపంచ టేబుల్ టెన్నిస్ టూర్నమెంటులో పాల్గొనే ఇండియా మెన్స్ జట్టుకు మద్రాసు ప్రతినిధి శ్రీ వి శివదామన్, పుణ్యన్స్ జట్టుకు మిస్ విజయరాజగోపాలన్ నాయకులుగా నియమింపబడ్డారు

మెన్స్ జట్టు-టి తిరువెంగడం, కళ్యాణ్ జయంట్, రణధీర్ భండారి, వి శివరామన్, జయంత్ షే

పుణ్యన్స్ జట్టు-మిస్ ఎస్ కుల్జా, మిస్ గూన్ నాథ్ వాలా, మిస్ విజయరాజగోపాలన్, మిస్ ఎ కుమ్మణే.

బ్రిటన్-ఈజిప్టుల వివాద పరిష్కారవిధానంపై ట్రూమన్ చర్చిల్ సంప్రతింపులు

వాషింగ్టన్, డిసెంబర్ 30 బ్రిటన్ కు ఈజిప్టుకు నడుమ వివాదము పరిష్కరించేందుకు అమెరికా ఒక ప్రతిపాదన చేసిందనీ, ఈ ప్రతిపాదనలనుగురించి బ్రిటిషు ప్రధాని విన్‌స్టన్ చర్చిల్ అధ్యక్షుడు ట్రూమన్‌తో చర్చించగలడనీ తెలుస్తున్నది,

అమెరికా చేసిన ప్రతిపాదనలోని ముఖ్యాంశాలిని -

ఒకటి, ఈజిప్టులోనూ సూడాన్ రాజకీయాలు డాక్టర్ బి టి షు ప్రభుత్వం నిర్ణయించాలి

రెండు, సూడాన్ ఈజిప్టుతో చేరాలా వద్దా అనే విషయమై జనవాక్య నిర్ధారణ జరిపించాలి

మూడు, ఈజిప్టురాజును బ్రిటిష్ సూడాన్ రాజుగాకూడా బ్రిటిషు ప్రభుత్వం గుర్తించాలి

రెండు, సూడాన్ ఈజిప్టుతో చేరాలా వద్దా అనే విషయమై జనవాక్య నిర్ధారణ జరిపించాలి

మూడు, ఈజిప్టురాజును బ్రిటిష్ సూడాన్ రాజుగాకూడా గుర్తిస్తున్నది గనుక అందుకు ప్రతిఫలంగా ఈజిప్టు మధ్య ప్రాధ్యాన్యతగల పంపులో చేరడానికి అంగీకరించాలి

ఫీల్డ్‌మార్షల్ లార్డు మాంట్‌గోమరీ మధ్యప్రాచ్య సర్వసేనానిగా నియమింపబడవచ్చునని వదంతులను పురస్కరించుకొని ఈజిప్టు కాళ్ళకిక విదేశాంగమంత్రి నేడిచ్చింగా వ్యాఖ్యానించారు; ఈ జిప్టన్లకు మాంట్‌గోమరీ వచ్చినా, రాకపోయినా వచ్చినా రెండు ఒకటే ఈజిప్టు నుంచి బ్రిటిష్ బాళ్ళంతా తరలిపోవటం ఒక్కటే మార్గ కావలసింది

చర్చిల్‌తో మాంట్‌బాటెన్ సమావేశం

లండన్, డిసెంబరు 31: అడ్మిరల్ లార్డు లూయీ మాంట్‌బాటెన్ గత రాత్రి బ్రిటిష్ ప్రధాని విన్‌స్టన్ చర్చిల్ ఆహ్వానంపై ఆయనతో "స్వీట్ కేక్" కాకలో భోజనం చేశారు చర్చిల్ మన కలుసుకోవడానికి గాను ఆయన ప్రత్యేకంగా హాంగ్ కాంగ్ నుండి ఇక్కడికి వచ్చారు

లార్డు మాంట్‌బాటెన్ మలయాలో పర్యాధిపతిగా నియుక్తుడు కావచ్చునని వదంతులు ఉన్నవి

సింహళంలో భారతీయ ప్రభుత్వోద్యోగుల దుస్థితి

కొలంబో, డిసెంబరు 30: సింహళ ప్రభుత్వోద్యోగులలో ఇప్పటివరకూ తక్కువ పౌరసత్వపు సర్టిఫికెట్లు పొందిన వుండవలసిన భారతీయ పౌరులుగాని పాకిస్తాన్ పౌరులుగాని ఎవరన్నా వుంటే, అలాంటివారంతా తామే పౌరసత్వానికి అర్హులమని రిజిస్ట్రేషన్ కమీషనరు ద్వారా సర్టిఫికెట్లు పొందాలనీ, అట్టి సర్టిఫికెట్లు లేనిచో ఎవరికైనా సర్టిఫికెట్లు పొందినట్లు ఇవ్వబడినవీ, తెలియచేస్తూ, సింహళ ప్రభుత్వ విదేశాంగశాఖ స్వదేశీయులు కాని ప్రభుత్వోద్యోగులకు ఉత్తరాలు వ్రాసింది దీనికితోడు, ఫలానా తేదీలోగా సర్టిఫికెట్లు దాఖలు చేస్తే తప్ప ఉద్యోగాలనుంచి ఇట్టి వారి పంపరినీ బర్తరఫు చేయటం అవుతుందని గవర్నమెంటు డిపార్టుమెంటుల అధిపతులు ఉద్యోగస్థులకు అంత్య పంపకాలు జారీచేశారట ఇది ఇలా వుండగా, మళ్లీమూళ్ల రెజిస్ట్రేషన్ కమీషనరు ఈ సర్టిఫికెట్లు ఇవ్వడానికి ఆలస్యం చేస్తున్నాడనీ, అట్టి కేసుల ఎవరన్నవారికి అందితే అవసరవారికి గాక మూర్తాసుగాని, ప్రభుత్వోద్యోగులకంటూ ప్రత్యేకత కాను చూపేదిలేదని ఆయన సమాధానమిస్తున్నట్లున్నూ తెలుస్తున్నది ఇందువల్ల ప్రభుత్వోద్యోగులలో విదేశీయులైన వారంతా ఏమౌతుందా తమ ఉద్యోగాలు ఊడిపోతాయేమో అని కూడా అనుకుంటున్నారు

వ్యక్తి స్వాతంత్ర్యప్రాధాన్యం

శ్రీ రాధాకృష్ణన్ ప్రసంగం

కలకత్తా, డిసెంబరు 30 రష్యాలోని భారతీయ రాయబారి డా॥ఎస్ రాధాకృష్ణన్ ఈరోజు జాదవ్‌పూర్ ఇంజనీరింగు కాలేజి స్నాతకోత్సవ సందర్భాన ఉపన్యసిస్తూ "ప్రపంచంలో నుంచి ఆకేది ఏదైతే వుందో భారతదేశం కంటికి స్వాతంత్ర్యమే మూలాధారం సర్వమైన శుభాలకి స్వాతంత్ర్యమే సృష్టికర్త ఎవరికి వచ్చిన రీతిగా వారు ఆలోచించడానికి, భగవదారాధన చేసుకోడానికి కనీవిధి గడుపుకోడానికి అవకాశం పొందాలి స్వాతంత్ర్యాన్ని చంపడం సమాజాన్ని బానిసగా చెయ్యడమే అవుతుంది అన్నారు

"ప్రతిస్వాతంత్ర్య వృత్తి ఎట్టిదైనా సరే, తనమటుకు కాను మానవ దృక్పథాన్ని అలవరుచుకోడానికి ప్రభుత్వం చాలా ప్రజల కనీవిధి ప్రమాణం అధికపెంచాలంటే, దేశంలో పారిశ్రామిక నిపుణులసంఖ్య వృద్ధి కావాలి ప్రజల యొక్క ప్రాథమిక కనీవిధి అవసరాలను ఎంతవరకు తీ

'పట్టరీత్యా నడవక ఆస్తిపన్ను రాబట్ట లేరు'

అమలాపురం మునిసిపాలిటీ దావాలలో జిల్లామునసబు తీర్పు

అమలాపురం డిసెంబరు 27 మాచిరాజు రామచంద్రయ్యగారు మరికొంతమంది పై అమలాపురం మునిసిపాలిటీవారు ఆస్తిపన్ను విధ్యపన్నులను కాబట్టుకోవటానికి వేసిన 5 దావాలను జిల్లా మునసబు ఇగోన్ పాల్వన్ గారు నిన్న విచారించి, ప్రతివాదులైన ఖర్చులను యిచ్చుకోమని వాదులకు పుత్తరువు చేస్తూ, దావాలను కొట్టివేశారు

మునిసిపాలిటీ వారి వాదన పారాంశం ప్రభుత్వ పుత్తరువు మేరకు యీ మునిసిపాలిటీ 1-4-48 న స్థాపితమైంది ప్రభుత్వం నియమించిన స్పెషల్ ఆఫీసరు జిల్లా మునిసిపాలిటీ చట్టంలోని 81వ సెక్షన్‌ను అనుసరించి ఆస్తిపన్నునూ, ముద్రాసు ప్రాథమిక విద్యపన్నునూ విధించివున్నారు ప్రతివాదులు తమకు విధింపబడిన యీ పన్నుల మొత్తాలను చెల్లించలేదు

ప్రతివాదుల వాదన: మునిసిపాలిటీ స్థాపన చట్ట సమ్మతంగా జరుగలేదు ఆకారణం చేతనే స్పెషల్ ఆఫీసరు యీ పన్నులు విధించటము కూడా చట్టబద్ధం కాదు చట్టం ప్రకారం ఎలాగు పట్టు పుస్తకాలు వుంచాలో తమునిసిపాలిటీఅలావుంచలేదు అంతేకాక మొదట తమ ఆస్తులను వ్యవసాయక భూములుగా యెంచి పన్నువేసి, మళ్ళీ ఆ విధిజప్తు చూర్చి వేసి భూములుగా పరిగణించి పన్నులు వేశారు ఈ మార్పు జరుగుతున్నప్పుడు తమకు ముందుగా నోటీసు యివ్వకుండా దావాలు వేయబోయే ముందు మాత్రం నోటీసులు యివ్వలేదు పై కారణాలచేత వీరి దావాలు నిలువవు

మునసబుగారు తమ తీర్పులో దిగువ విధంగా చెప్పారు "20-12-48 తేదీగల ప్రభుత్వ ఆర్డరు (నెం 29) అనుసరించి ఏర్పడిన మునిసిపాలిటీయే కనుక అమలాపురం మునిసిపాలిటీ ఏర్పడటం చట్టబద్ధంగానే జరిగింది 81- ఎ సెక్షను అనుసరించి యీ మునిసిపాలిటీ ఆస్తి పన్ను విధింపటానికి కౌన్సిలర్ల ప్రభుత్వానుమతిని పొందివుండాలేదు ఈ మునిసిపాలిటీ పన్నులు విధింపటంలో మూలాధారాలైన చిట్టాలు, పుస్తకాలు చట్టరీత్యా ఎలా వుండాలో అలా వుండలేదు వ్యవసాయక భూములను ఖాళీ విభేదస్థలాలు పరిగణించేట్లయితే పన్నులేటులో పెరుగుదల కష్టంగా కలదు పెరుగుదలను గురించి ఖాళీలకు ప్రత్యేకంగా నోటీసు యిచ్చి వుండలేదు చట్టంలోని 6వ షెడ్యూలు 9వ మూర్తాన్ని అనుసరించి యిది అవసరం. అంతేకాక సెక్షను 81-ఎ (8) ననుసరించి యిలా మార్పుచేసే ముందు ప్రభుత్వాదేశం పొందటం అవసరమై వుండగా మునిసిపాలిటీ ఆ పనిమీదా చేయలేదు మునిసిపాలిటీ చట్టాన్ని అనుసరించి వ్యవహరించనప్పుడు 354వ సెక్షన్ నిత్య రుసుం పొందాలని తూడటం పన్నువిధించటానికి ముందు నోటీసు జరుగవలసిన కార్యక్రమం జరిగి వున్నదు, పన్ను విధించే అధికారం కౌన్సిల్, ఆ మొత్తాల కోసం కోర్టులో దావా వేయటానికి కౌన్సిల్ మునిసిపాలిటీకి అధికారం లేదు"

వాదుల తరఫున బి ఎల్ శాస్త్రిగారు పి సూర్యారావుగారి సహాయంతో వాదించారు ప్రతివాదుల తరఫున జి సూర్యనారాయణ, ఆర్ విష్ణులు, సత్యనారాయణమూర్తి, పి ఆర్. శర్మగార్లు వాదించారు స్వ వి

వినయాశ్రమ వార్షికోత్సవం

వినయాశ్రమం, డిసెంబరు 28 కాపూజీ వినయాశ్రమాన్ని స్థాపించి నేటితో 18 ఏండ్లు గడిచాయి కాగా ఆశీర్వచనబలంతో వినయాశ్రమము నిర్వాణకార్యక్రమాన్ని యథాశక్తి నిర్వహిస్తున్నది నేట సాయంకాలం శ్రీమూలమువద్ద దళిత సూర్య ప్రకాశరావుగారి అధ్యక్షతన బహిరంగసభ జరిగింది. పశ్చాదయ సమాజస్థాపనకు ప్రాతిపదికగా స్వామిజీ ఆంధ్రరాష్ట్ర పౌరులకై కృషిచేస్తున్నారని ప్రకాశరావుగారు తమ అధ్యక్షోపన్యాసంలో అన్నారు. గాంధీజీ కంస్కరించిన వినయాశ్రమ ధర్మశాసనం పెద్ద రిజర్వుగా అయింది ఇకముందు యీ ఆశ్రమానికి స్వామి సీతారాం, తుమ్మల బసవయ్య, దుర్గాంబ దంపతులు, ధర్మకర్తలు తుమ్మల బసవయ్యగారు వినయాశ్రమ చరిత్రను వివరిస్తూ మహోత్సవం వెలిగించిన పశ్చాత్తాపపు జ్యోతిని ఆరిపోనివ్వకుండా చూడటమే యీ ఆశ్రమస్థాపనోద్దేశమనిఅన్నారు ఆశ్రమ నియమ నిబంధనావళిని గొల్లపూడి వెంకటసుబ్బయ్యశాస్త్రిగారు చదివి వినిపించారు కర్రా పట్టాభి నారాయణగారి వందనాలతో సభముగిసింది

32. పంచపర్వముల అనుభవము గల
రెడ్డి అండ్ కో. (రజిస్టర్డ్)
ఫ్రీమేహ వర్మరోగ నిపుణులు
ఘ. మాని ఓఫారంతో చికిత్స
రెడ్డి అండ్ కో. గుంటూరు
(పంచపర్వాలు చూడగలరు)

'నాయకత్వం నాకు నిషేధం'

'ఆంధ్రపౌరుని ఆదేశాన్ని' గూర్చి స్వామి సీతారాం స్పష్టీకరణ

మైదుకూరు, డిసెంబరు 29 ఈమధ్య పారంభంలో పత్రికలలో ప్రకటితమైన 'ఆంధ్రపౌరుని ఆదేశం' పాఠకలోకంలో అపోహలకు కారణమైనదని భావించి స్వామి సీతారాంగారు దిగువ స్పష్టీకరణను ప్రకటిస్తున్నారు

"నేను యీ వుద్యమంలో ఏ నాయకత్వమూ వహించుటకు పూనుకోలేదు అట్టి అర్హతకూడాలేదు ఉద్యోగరీత్యాగానీ, యితరత్రాగానీ ఆంధ్రరాష్ట్రంలో ఏ అధికారాన్ని పొందగోరటంలేదు. ఏ అధికారమైనా యిచ్చినా స్వీకరించబోను

"పశ్చాద్వదయ సమాజంలో సభ్యుడనగుటచేతనూ, సమ్యాసాశ్రమం స్వీకరించి వున్నందువల్లనూ, నాకు అధికార నిర్వహణంగానీ, నాయకత్వంగానీ నిషేధాలు నా వంతు వాకు తోచినట్లు నేనుచేయవచ్చును నేనిచ్చే సలహాలను నచ్చితే యితరులు అనుసరించవచ్చును

"ఆంధ్రపౌరుని ఆదేశమన్నది ప్రతిపౌరుడు లేక ఓటరు తన ఓటు కోసి అర్థిస్తికి యివ్వబడినదని నేను పలహా యిచ్చివున్నాను

"అధికారం, నాయకత్వాల విషయంలో నేనిప్పుడు తెలిపిన భావం త్రోతిదిగాదు ఆంధ్రావంద యాత్రలోనూ, ఆంధ్రయజ్ఞ సమయంలోనూ, తిరుపతి అల్లోలగం 8 వ విజయవాడ మునిసిపల్ హైస్కూలులో నేను వుపన్యసించినప్పుడు, దరిమిలా కూడా అనేక సభలలో యీ సంగతిని నేను స్పష్టపరిచివున్నాను కాబట్టి యీ విషయంలో ఎవ్వరూ అపోహలు పడి వక్కరలేదని యిందుమూలముగా ప్రార్థిస్తున్నాను"

బందరులో ఆంధ్రోత్సవములు

బందరు, డిసెంబరు 35: బందరు నిజాంపేటలోని భారతీ ట్యూటోరియల్ కాలేజివారు తమ కళాశాల ఆవరణలో డి 22, 23వ తేదీలను ఆంధ్రోత్సవములు అతిశైభవముగా జరిపారు. 22వ తేదీ కార్యక్రమము వేదాధ్యయనముతో ప్రారంభమైనది కాశీఖండము పూర్తయిన కార్యక్రమము పతాకోత్సవము జరిపి సభకు అధ్యక్షుడి వహించారు అధ్యక్షులు ఆంధ్రోద్యమము, భాషా ప్రయుక్త రాష్ట్రాభివృద్ధి కలను గురించి ఉపన్యసించారు చిట్టూరి కాలకృష్ణ శాస్త్రిగారు అంధ్రుల పూర్వ వైభవత్యాగము, వారిచే స్థాపింపబడిన మహా పాత్రాజ్యములగురించియు, నేటి ఆంధ్రుల కర్తవ్యము గురించి ఉపన్యసించారు శ్రీయుతులు సురజాడ రాఘవశర్మ, కాశీ బరసీ హోరావుగార్లు వారు రచించిన పద్యములను పఠించారు. కళాశాల విద్యార్థులు "మూపల్లె, మూయల మూపోశం" అను నాటికను ప్రదర్శించారు

28వ తేదీన సభకు కేమన్ కాలేజి ప్రిన్సిపాల్ యస్ టి ఆ తరవాచార్యులుగారు అధ్యక్షత వహించి, కళాశాలలకు ట్యూటోరియల్ కళాశాలలకు గల తారతమ్యమును గురించి వివరించారు శ్రీ కొమరపాడి వెంకటసుబ్బరాయుడుగారు ఉపన్యసిస్తూ ఆంధ్రరాష్ట్ర స్థాపన జరుగవలెనను నిర్ణయము కాంగ్రెసు వారు కాకినాడి సభలో తీసికొనుటవరకు రాష్ట్ర స్థాపన చేయుటకు ప్రయత్నములు, అందులకు వచ్చిన విఘ్నములను విపులీకరించారు. జమ్మలమడుగు మూడవరాయ శర్మగారు ఉపన్యసిస్తూ ఉపనిషత్ కాలమునుండి నేటివరకును విద్యార్థుల గుణగణములందు కల్గిన మార్పులనుగురించి తెలియజేశారు శ్రీ పువ్వాడి శేషగిరిరావుగారు తాము రచించిన గ్రంథములలోని పద్యములను పఠించి వివరించారు

విద్యార్థులు "మేపత్త కొడుకు" అను నాటికను ప్రదర్శించి, "పల్నాటి యుద్ధం" అను బుర్రకథను చెప్పారు విద్యార్థులు చిత్రపటములను ప్రదర్శించారు 8 పంక్తుల భారత లక్ష్మీ పద్యమూదేవి, 10 పంక్తులు విపుల పురూరి, 12 పంక్తులుగల పపంకపురూరి కోట్యేశ్వరి ధరరిపాట్య ప్రదర్శనము గావించారు ఈ సలుగురు ఆజాద్ బాలికా పాఠశాల విద్యార్థినులు, పథిక కళాశాల ప్రిన్సిపాల్ శ్రీ తోడరపల్లి పద్మరుమూర్తిగారి వందనములతో సమాప్తి పొందినది (స్వ వి)

చిత్తూరులో నీటిసరఫరాకు మునిసిపాలిటీ కృషి

చిత్తూరు, డిసెంబర్ 23: పట్టణంలో త్రుంటే నీటి ఎద్దడి తగ్గించి ప్రజలకు సహాయంచేసే మార్గాలను ఆలోచించేందుకు నిన్న పౌరశ్రేష్ఠి కీ. రత్నపతి శెట్టిగారి అధ్యక్షతన పురపాలకసంఘ అవసర సమావేశం జరిగింది నీటి సరఫరా చేసేవారల మరమత్తు ఖర్చులు, సిబ్బంది జీతాలు పట్టణంలోని కొన్ని బావులనుంచి నీటి సరఫరాచేయటానికి అయ్యే ఖర్చులను కౌన్సిల్ వారు మంజూరుచేశారు ఇటీవల యిక్కడికి వచ్చిన రెవెన్యూ బోర్డు అధ్యక్షుడు వి. ఎస్ కృష్ణ, స్థానిక సంస్థల యిన్స్పెక్టరుగారికి పట్టణంలో నీటి సరఫరా అభివృద్ధివిషయంగా చర్చించిన మహజరును పత్రికా మే పరిశీలించి తిరుపతి నీళ్లు అనులజాబితమని కారిని కోరుతూ కౌన్సిల్ ఒక తీర్మానం చేసింది స్థానికులు ముత్రిపట్టుకు స్థానిక ప్రముఖులైన ఎం. అనంతకృష్ణయ్య అయ్యంగారు కాపరించిన గ్రంథములలోని పద్యములను పఠించి వివరించారు

విద్యార్థులు "మేపత్త కొడుకు" అను నాటికను ప్రదర్శించి, "పల్నాటి యుద్ధం" అను బుర్రకథను చెప్పారు విద్యార్థులు చిత్రపటములను ప్రదర్శించారు 8 పంక్తుల భారత లక్ష్మీ పద్యమూదేవి, 10 పంక్తుల విపుల పురూరి, 12 పంక్తులుగల పపంకపురూరి కోట్యేశ్వరి ధరరిపాట్య ప్రదర్శనము గావించారు ఈ సలుగురు ఆజాద్ బాలికా పాఠశాల విద్యార్థినులు, పథిక కళాశాల ప్రిన్సిపాల్ శ్రీ తోడరపల్లి పద్మరుమూర్తిగారి వందనములతో సమాప్తి పొందినది (స్వ వి)

చిత్తూరులో నీటిసరఫరాకు మునిసిపాలిటీ కృషి

చిత్తూరు, డిసెంబర్ 23: పట్టణంలో త్రుంటే నీటి ఎద్దడి తగ్గించి ప్రజలకు సహాయంచేసే మార్గాలను ఆలోచించేందుకు నిన్న పౌరశ్రేష్ఠి కీ. రత్నపతి శెట్టిగారి అధ్యక్షతన పురపాలకసంఘ అవసర సమావేశం జరిగింది నీటి సరఫరా చేసేవారల మరమత్తు ఖర్చులు, సిబ్బంది జీతాలు పట్టణంలోని కొన్ని బావులనుంచి నీటి సరఫరాచేయటానికి అయ్యే ఖర్చులను కౌన్సిల్ వారు మంజూరుచేశారు ఇటీవల యిక్కడికి వచ్చిన రెవెన్యూ బోర్డు అధ్యక్షుడు వి. ఎస్ కృష్ణ, స్థానిక సంస్థల యిన్స్పెక్టరుగారికి పట్టణంలో నీటి సరఫరా అభివృద్ధివిషయంగా చర్చించిన మహజరును పత్రికా మే పరిశీలించి తిరుపతి నీళ్లు అనులజాబితమని కారిని కోరుతూ కౌన్సిల్ ఒక తీర్మానం చేసింది స్థానికులు ముత్రిపట్టుకు స్థానిక ప్రముఖులైన ఎం. అనంతకృష్ణయ్య అయ్యంగారు కాపరించిన గ్రంథములలోని పద్యములను పఠించి వివరించారు

నిర్దుష్టమైన ప్రణాళికప్రకారం దేశాభ్యుదయానికి కృషిచేయండి

ఇంజనీర్లకు డా॥ లక్ష్మణస్వామి కర్తవ్య బోధ

పరిశోధనాసక్తి పెంపొందించాలని హితవు

ముద్రాసు, డిసెంబర్ 31 "దేశాభివృద్ధికి ఇప్పుడుజరుగుతున్న యత్నాలలో ఇంజనీర్లకర్తవ్యం మహత్తరమైనది ప్రజలు ప్రభుత్వమూగూడా పత్యేక దేశపురోభాగ్యాభివృద్ధికి ఇంజనీర్లపైనంపెడాతో ఉన్నమనం ఒక తిన్న నిర్ణయాళికను అనుసరించి గాక, యథాలాభ అభ్యుదయానికి మనం అలవాటుపడితాము శాస్త్రబద్ధాన, పరిశోధనల వినియోగించుకొని దేశాభ్యుదయానికి కృషి చెయ్యాలి" అనిమదరాసు విశ్వవిద్యాలయ ఉపాధ్యాయులు డా॥ ఆర్కాటు లక్ష్మణస్వామి మొదలార్యరు గారు నిన్న సాయంత్రం ఛేపాక్‌లో ఇంజనీర్ల సభను ప్రారంభిస్తూ చెప్పారు.

వారి ప్రసంగంలో ఇలా అన్నారు "ఆయా ప్రత్యేకవిషయాల్లో పోస్టు గ్రాడ్యుయేట్ కోర్సుకు ఇంజనీర్లకు తర్ఫీదునివ్వాలని ఢిల్లీలో ఇంటర్ యూనివర్సిటీబోర్డు సంయుక్తసంఘం వారు తీర్మానించారు పరిశోధనఅన్న ఆసక్తిగాని, సౌకర్యములుగాని కొరతగా ఉన్నవి ఈ విషయమై ఇంజనీర్లు హెచ్చుశ్రద్ధ చూపవలెను రాష్ట్రంలో ఇప్పుడుఉన్న అన్ని ఇంజనీరింగు కళాశాలలకుతోడు పత్యేకం మరొక ఇంజనీరింగు కళాశాల రానున్నది అందు ఐదు మద్రాసువిశ్వకళాపరిషత్తుకు అనుబంధించి ఉన్నవి అప్రెంటిస్ కోర్సు పట్టే లాంఛనప్రాయంగాదు శిల్పాలకికూడా ఇంజనీరింగులో ప్రాధాన్య మివ్వవలెను ఇంజనీర్లు దేశాభివృద్ధికి దీక్షతో కృషిచేసి దేశం యొక్క కీర్తిప్రతిష్ఠలను ఇనుమడింపచేయవలెగాక"

నారాయణ రెడ్డిగారి సూచనలు

మద్రాసు, డిసెంబరు 29 "పరిశ్రమైన యంత్రపరికరములు, పరిశోధనాపాటవ్యగ్రి, పరికరములు లభించినచో భారతి ఇంజనీర్లు ప్రపంచంలో ఎవ్వరికనీ తీసిపోరు విద్యుచ్ఛక్తి అభివృద్ధియే జపాను యున్నతి దేశములు ఆర్థిక పంపదను, సంపన్నము చేసి, దేశముయొక్క రూపురూపుని, అభ్యుదయానికి కారణమైనది. భారతదేశ అభ్యుదయమునకు మన ముందర యూ కంకణధారులను కావలెను అయితే శిక్షణపొందిన ఇంజనీర, పాంకేరి ప్రవీణులసంఖ్య ఈ దేశమున తక్కువగా ఉన్నది తగిన యోచ్చాట్లు చేయకుండా ఊరికే ఇంజనీరింగు కళాశాలలను పెంచిన లాభములేదు ఇంజనీర్ల, ప్రవీణులసంఖ్య వృద్ధిఅగుటకు తోడు వారి ప్రాధాన్యము, పాటుర్యము, ప్రతిభ పెరుగునట్లు మనము యత్నించవలెను" అని శ్రీ ఎ ఆర్ నారాయణరావుగారు చెప్పు ఇంజనీర్ల భవనంలో జరిగిన 29 వ ఇంజనీర్ల సంస్థ సదస్సు కేంద్ర 29 వ వార్షికోత్సవసభకు అధ్యక్షుడివహించి చెప్పారు సంఘ పత్యేక సంఖ్య 267 నుంచి 883 కు పెరిగిందని యిం ఆనందరావుగారు తెలిపారు.

విరమిస్తున్న అధ్యక్షులు ఎం. ఎస్ తిరుమలై అయ్యంగార్ వ్యాగతిపదవి నుంచి తెలిపారు డా॥ లక్ష్మణస్వామి మొదలార్యరుగారు ఇంజనీర్ల మహత్తర బాధ్యతలను, కర్తవ్యాన్ని గూర్చి ప్రసంగించారు ఎల్. కెంకటకృష్ణ అయ్యరుగారు తిరుమల అయ్యంగారి చిత్రాన్ని ఆవిష్కరించారు. యం. ఆనందరావుగారు వార్షిక నివేదికను సమర్పించారు

శ్రీ నారాయణరావుగారు తమ అధ్యక్ష ప్రసంగంలో ఇలా చెప్పారు - "ఇంజనీర్లకు ఆకాధనమందిరమైన ఈ భవనము భారతదేశ ఇంజనీర్లు అందరకు యూ శాస్త్రజ్ఞులుగా మనము మార్చవలెను దక్షిణ భారతమున కెప్పటికన్న ప్రాతిపదికలు, ఇంజనీరింగు విశేషములు పరిశోధనలు, చిత్రములు, సర్వపయోగ విషయములకు నిలయమై ఇది ఒక కార్యశ్రేర ప్రదర్శనాలయము కావలెను. అందుకు ఇంజనీరింగు సంస్థలన్నియు అధునిక మూడవ విశేషముల తెలుపుచూనునకు పరామర్శనము చేయవలెను, ఈ మందిరము యంగరకులైన ఇంజనీర్ల భోజనశాలకు తమ జీవితములను అంకితము చేయాలి, భక్తి కార్యక్రమములతో పని చేయుచు ఉత్సాహమును, దీక్ష, కాలిద్రవ్యాలకు దీక్షతో ఎటులపని చేయవలెనను జిజ్ఞాసను పురికొల్పవలెను ఇప్పుట పక్కని ఇంజనీరింగుకు సంబంధించిన గ్రంథాలయమునుగూడా కాలక్రమేణ పరిపక్వము ఉన్నా ఇందుకు తగినస్థలము, భవనములు మనము పాధింపలేకపోయాము. ఇంజనీరింగులో ఏ విషయము కావలెనన్నను తెలుపు విజ్ఞానమందిరముగా ఇది పరిఢవిల్లవలెను తరచు ఇంజనీరింగు ప్రదర్శనములు నిర్వహించి ప్రయోజనకరమగునటుల చూడవలెను"

"మద్రాసు విద్యుచ్ఛక్తి గ్రిడ్ 30 ఎండ్లుగా పనిచేయుచున్నది పైకారా పాపనాశనం, మెట్టూరు, హైడ్రో ఎలెక్ట్రిక్ సిస్టములూ, మద్రాసు, కొచ్చిన్, విశాఖపట్నం, నెల్లూరు, మధురై మున్నగు ధర్మల్ పద్ధతులవల్ల విద్యుచ్ఛక్తి కాస్తీం చిత్తు మద్రాసు ధర్మల్ సిస్టం విఫలమయింది హైడ్రో సిస్టమ్ల భాగ్యము గాగు కావలసిన్నట్లు గా గు భారం పంపి, యీవిషయంలో ప్రభుత్వం వారి ఇబ్బందులను అర్థం చాలదు మూడా తీర్మానించారు. స్వ వి

మానీకేసులో కమిటల్ అర్థరు

రికార్డు చేయలేదని రాజోలు మేజిస్ట్రేటుపై ఆరోపణ

మద్రాసు, డిసెంబరు 21: ఒకఖూనీ కేసు సందర్భంలో రాజోలు పబ్లిక్ మేజిస్ట్రేటు కమిటల్ అర్థరును కోర్టులో మాత్రమే చెప్పి దానిని వ్రాతిమూలకముగా రికార్డులో చేర్చలేదని ఆరోపణ హైకోర్టు కేసులోజరుగుతున్న విచారణలో నిన్న బ్యా॥ ఎ. ఎస్ పి అయ్యరుగారి ఎదుట ఒకలైలు దరఖాస్తు సందర్భంలో చేయబడింది.

రాజోలు స్టేషనరీ పబ్లిక్ మేజిస్ట్రేటు ఫైలులోని పి ఆర్ సి 8/51 లోని మొదటి యిద్దరు ముద్దాయిలైన బల్లి పరస్వతి, బల్లిరెడ్డిగారి తిరపుడ యీనాలు దరఖాస్తు చేయబడింది రెండవ ముద్దాయి అయిన బల్లిరెడ్డికి సవరబరు 3 వ హైకోర్టులో ఒకసారి జామీను యిచ్చినట్లు ఆరోపించబడింది సవరబరు 30 వ మేజిస్ట్రేటు బల్లిరెడ్డిని రిమాండుచేస్తూ, యీతనిని పెద్దమనుషుల కమిట్ చేసినట్లు కోటేశ్వరరావుగా చెప్పారు కానీ, కమిటల్ అర్థరును కోర్టులో దరుపలేదని, కాబోలు దరఖాస్తు పెట్టుకొన్నా, కాని యీయలేదు కాబట్టి, మేజిస్ట్రేటు యీకేసులోని అర్థరును యితర కేసులలోని తీర్పులను కూడా వ్రాసివుండలేదని దరఖాస్తు వాదు నిర్ణయించారు. హైకోర్టు అయిన హైకోర్టు జామీను యిచ్చిన మేజిస్ట్రేటు 3 వ ముద్దాయిని కస్టడీలో తీసుకోవటం న్యాయవిరుద్ధమని కూడా ఆరోపించబడింది

న్యాయమూర్తి ఎ ఎస్ పి అయ్యరు రెండవ ముద్దాయి బల్లిరెడ్డికి జామీను యిచ్చారు. తూర్పు గోదావరిజిల్లా మేజిస్ట్రేటు అండ్ రెవెన్యూజడ్జి తిరుపతి రాజోలు పబ్లిక్ మేజిస్ట్రేటు ఆకమిటల్ అర్థర్ కాబూకు కాకోలు పంపినదీ లేనిదీ విచారించమని కోరుతూ, మొదటి ముద్దాయి విషయంలో అయ్యరు కోరారు రెండు వారాలలోగా ఆ తూర్పు గోదావరి జిల్లా మేజిస్ట్రేటు అండ్ రెవెన్యూజడ్జి సమాధానం యీయాలనీ, లేకపోతే మొదటి ముద్దాయికి కూడా జామీను యీయవచ్చునని నిర్దేశించారు

నిటివరకే తిరపుడ అదిని రామారావు, ప్రభుత్వం తిరపుడ పబ్లిక్ ప్రాసిక్యూటర్ పి టి రంగస్వామి అయ్యంగార్లు వాదించారు.

1,84,000 కి వి ఎ 5100 మైళ్ల ట్రాన్స్‌మిషనులైన్లు, 3,75,000 మంది లాభంపొందువారూ ఉన్నారు పథకపు పేండ్లలో దీన్ని రెట్టింపు చేయు ప్రతిపాదనలు ఉన్నవి. కూచ్‌ఖండ్, మైసూర్, పైకోరా యంత్రములు వ్యాప్తి, మద్రాసు యంత్రములవ్యాప్తి రాయలసీమలోను, తుంగభద్ర ప్రణాళికలు ముందంజవేసినవి విద్యుచ్ఛక్తి పెంచుటకుచేయు ఈ యత్నములు ప్రజాసీకరణయొక్క జీవన ప్రమాణమును వృద్ధిచేయుటకు ఉపయోగపడును. విద్యుచ్ఛక్తి వ్యాప్తిలో మద్రాసు అగ్రగామిగా ఉన్నదనూ 2500 గ్రామాలకుమించి విద్యుచ్ఛక్తిని సరఫరా చేయలేకున్నాము. ఈ మార్గమున మనమంతా పురోగమించవలసి ఉన్నది పెద్ద పరిశ్రమల వికేంద్రీకరణచేసి, విద్యుచ్ఛక్తి పథాయమున గృహపరిశ్రమలు పెంచినట్లయితే కార్మికులకు ఉపాధి కల్పించినట్లవుతుంది. ఇంజనీరు గారి దారిద్ర్యమును నిర్మూలించి, ప్రజా జీవన ప్రమాణమును పెంచుటకు తోడ్పడినట్లగును."

ఆంధ్రప్రదేశములో ఒక క్రొత్తజిల్లా

భావరాజు కృష్ణారావుగారి సూచనలు

ఆంధ్రప్రాంతములో కొత్తగా ఒక జిల్లాను యేర్పరచుటకు ప్రభుత్వము వారు ఆలోచించుచున్నారని పత్రికలలో వార్త వచ్చినది అది తెల్లూరిలోని కొన్ని తాలూకాలను కడప, కర్నూలు, గుంటూరు జిల్లాలలోని కొన్ని తాలూకాలను-ఒకదానికొకటి చేరియున్న తాలూకాలను అన్నింటిని కలిపి ఒక క్రొత్తజిల్లాను నిర్మించు టావశ్యకమని యొక తెల్లూరు ప్రముఖుడు సూచించినట్లు తెలుస్తున్నది

ఆ తాలూకాలన్నియు ఆర్థికముగ విద్యావిషయకముగ రాకపోకలకు సౌకర్యముల విషయకముగ ఇన్నియేల, పర్వవిధములు గను వెనుకబడియుండిన కారణమున, వాటి అన్నింటిని తీర్చి యొక ప్రత్యేక జిల్లాక్రింద చేకూర్చి నిర్మించినచో, ఆ ప్రాంతముకూడా అభివృద్ధికి తావలదని ఆ వాయకుడు సూచించినవాడట! ఆయన చేసిన సూచనలలో ఒకటి రెండూ పరిశీలన కోరుపట్టి విషయములు మాత్రము కలవు నెల్లూరునుండి ఉత్తరఖండమున గల పొదిలి, దర్శి, కనిగిరి తాలూకాలతోపాటు కందుకూరును గూడా క్రొత్తజిల్లాకు కలుపవలయుట అవశ్యకము. కందుకూరు తాలూకా గూడా చాలా వెనుకబడియున్న తాలూకాయని యెల్లరకును తెలిసిన విషయము. ఆ తాలూకా తాలూకాలను కలిపి యొక చక్కని ఏకఖండముగ కడపజిల్లాలోని బద్వేలు తాలూకాను క్రొత్తజిల్లాలో చేర్చు టావశ్యకము కర్నూలు జిల్లాలోని గిద్దలూరు తాలూకాను గూడా మార్కాపురం తోపాటు క్రొత్తజిల్లాకు చేర్చుట ధర్మము గిద్దలూరు తాలూకాకు కంభం తాలూకాయని పేరు. కాని కంభం తాలూకాకు ముఖ్యపట్టణము గిద్దలూరు నెల్లూరి ప్రముఖుడు కంభం తాలూకా పేరు, గిద్దలూరు తాలూకా పేరని యూహించినట్లు నాన్నాడు గుంటూరు జిల్లానుండి, పత్తిపల్లి, పరహాబాదు పేట తాలూకాలను విడదీయుట అసందర్భమైనదని పత్తిపల్లి తాలూకా కృష్ణానదియొడ్డును చేరియున్నది ఒక ప్రక్క పల్నాటిని, మరియొక వంక గుంటూరు పత్తిపల్లి తాలూకాలను అంటియుండి సువ్యవస్థగానున్న పరహాబాదుపేట తాలూకాను తీసుకొనివోయి క్రొత్తజిల్లాలో కలుపుట ఎంతమాత్రము సబబుగాదు. కాని గుంటూరునుండి విసుకొండ ఒంగోలు తాలూకాలను విడదీయవచ్చును. అవి రెండుగాంటిని కలిపి యున్నవి అరీతిగా విడదీసిన ఉత్తర నెల్లూరి సీమలోని కందుకూరు, కనిగిరి, పొదిలి, దర్శి తాలూకాలను, కడపలోని బద్వేలును, కర్నూలులోని మార్కాపురం గిద్దలూరు తాలూకాలను, గుంటూరులోని ఒంగోలు, విసుకొండ తాలూకాలను చేర్చి క్రొత్తజిల్లా నిరాటంకముగ నిర్మింపవచ్చును కొచ్చెర్లకోట దివి ఇసుకు రెండుగ విభజించి, ఉత్తర ఖండమును దరిశి తాలూకాను, దక్షిణ భాగమును పొదిలికిని కలుపవచ్చును అరీతిగా తొమ్మిది తాలూకాలుగల క్రొత్తజిల్లా ఏర్పడును. ఆ క్రొత్తజిల్లాకు పర్వవిధముల చేతను ఒంగోలు ముఖ్యపట్టణము కాదగును. ఆ క్రొత్తజిల్లాకు ఒంగోలుజిల్లాయని కూడ పేరు పెట్టవచ్చును కందుకూరు కనిగిరి బద్వేలు తాలూకాలను ఒక పరుడివిభజన క్రిందను, పొదిలి, దర్శి, గిద్దలూరు తాలూకాలను ఒక పరుడివిభజన క్రిందను, ఒంగోలు, విసుకొండ, మార్కాపురం తాలూకాలను మూడవ పరుడివిభజన క్రిందను ఏర్పరుపవచ్చును ఈ ప్రాంతములందు రహదారీరోడ్లు లేవు రైలుమార్గములు లేవు కావున విసుకొండనుండి దర్శికి, అక్కడ నుండి పొదిలి మీదుగా కనిగిరికిని, అక్కడ నుండి అటు పొయూరు, ఉదయగిరులు మీదుగా బద్వేలుకును, పొయూరు నుండి అక్కడకూడుకును అక్కడనుండి పెద్దచాటి కాయాదు మీదుగా వెంకటగిరివరకు కలుపుచు రైలుమార్గము వేయవలయును అపుడే ప్రాంతమంతయు అభివృద్ధికి రాగలదు ఈ క్రొత్త జిల్లా ఎంతో త్వరలో ఏర్పడిన అప్రాంతమున కంత లాభము

క్రొత్తజిల్లాకు మార్కాపురం ముఖ్యపట్టణం చేయాలి

మార్కాపురం, డిసెంబరు 21 ప్రభుత్వం పెట్టతాలూకాలన్నీ కలిపి ఒక క్రొత్త జిల్లాగా చేయబోతున్నారని తెలిసి, అందుకు తార్కిస్తూ యీజిల్లాకు గుండ్లకమ్మజిల్లా అని పేరు పెట్టవలసిందిగా డా ఎస్. వెంకటేశ్వర్లుగారు సూచిస్తున్నారు. ఈ ప్రాంతంలో వుండే తాలూకాలలోనుండా చాలా మటుకు యీ గుండ్లకమ్మనది ప్రవహిస్తున్నది కాబట్టి యీ పేరు పెట్టాలంటున్నారు ఈ క్రొత్తజిల్లా పరిగా పట్టణమైన వుండటంచేతను, భౌగోళ్ప స్థితి పరిగా వున్నందువల్లనూ మార్కాపురాన్నే ముఖ్యపట్టణం చేయాలని అంటున్నారు. అదికాక యిక్కడి క్రొత్త భవనాలు కట్టేందుకుస్థలమూ, సమీప అడవులలో కర్ర, రాయి దొరుకుతుంది ఇదివరకే యిక్కడ పలకల పరిశ్రమ ప్రపంచ విఖ్యాతమై వున్నందువా, యీ పెట పాలూకాలన్నిటికీ కలిపే బస్సుస్టాండుకు యిదేమాదిరి స్థలమై వున్నందువలనూడా మార్కాపురాన్నే ముఖ్యపట్టణం చేయమని కార్యదర్శిగారు కోరుతున్నారు.

ఆంధ్రసాహిత్యం

దేవులపల్లి కృష్ణశాస్త్రిగారి ప్రసంగం

మద్రాసు, డిసెంబర్ 29: "నన్నయ్య కాలమునుంచి నేటివరకు గూడా ఆంధ్ర సాహిత్యం ఎడతెగని ప్రవాహం క్రిందికే వస్తూ వచ్చింది భారతదేశంలోని ఇతరప్రాంతీకవులతో పోల్చి చూసినప్పుడు ఆంధ్ర ప్రాంతంలో అనమం ఎనమండుగురైనా బాగా ప్రతిభకల్గి అర్హులైన కవులు ఉన్నారన్న వా పూర్వ భావాన్ని పునర్ఘటన చేస్తున్నాను దేశభాషల్లో ఇంతవరకువచ్చిన కవిత్వాన్ని లెక్కచూసుకుంటే తెనుగుతోటి తిక్కన దేశ భాషలు అల్లా ఉండిగా చివరకు సంస్కృతం గూడా పాటి రాశే దేవానని నాకు ఒక అనుమానం ఉన్నది" అని శ్రీ దేవులపల్లి కృష్ణశాస్త్రిగారు నిన్న పాయంత్రం దోర్చల కోటిశాస్త్రి శాస్త్రిగారి అధ్యక్షతను త్యాగరాయనగర "పోపుల అండ్ కల్చరల్ క్లబ్బు" లో జరిగిన సభలో ఆంధ్ర సాహిత్యాన్ని గూర్చి మాట్లాడుతూ చెప్పారు. వ్యాగతోపన్యాసానంతరం శ్రీ కృష్ణశాస్త్రిగారు ఇల్లా అన్నారు:- "చిన్నతనాటి నుంచి మా తండ్రిగారి కవితా గోష్ఠుల వల్లనైతేనేమి, నేనుండిన వాతావరణం వల్లనైతేనేమి తెనుగు సాహిత్యం అంటేను, తిక్కన తెనుగు కవులంటేను నాకు ఎక్కువ అభిమానం కార్తంలో జరిగింది అదివరకు కవులు పేరు పెట్టి తల్లి దిల్లి పోతున్నారు అ

ఫ్యాక్టరీ ఉద్యోగుల కార్మికుల భీమా

అమలు పరచుటకు భారత ప్రభుత్వ సన్నాహములు

మద్రాసు, డిసెంబరు 30 విద్యుచ్ఛక్తి లేదా ఆవిరిశక్తితో నడిపింపబడే యంత్రాగారములందు 20 మంది గాని, అంతకెక్కువమందిగాని పని చేయుచున్నట్లయితే, అట్టి ఫ్యాక్టరీలలో మొత్తము ప్రతిఫలము మాసము 1కి రూ 400 లకు మించకుండా ఉండే టటువంటి ఉద్యోగులకు కార్మిక పనివాండ్లకు భారతి ప్రభుత్వము కాపాడించి యుండిన 1948 సం॥పనివారల ప్రభుత్వ భీమా చటము కర్తించుట ఇది క్రమక్రమంగా జరుగుతుంటమ కర్తింపజేయబడుచు ప్రస్తుతము దీనికి సంబంధించిన ప్రాంతీయ కార్యాలయములు బొంబాయి, మద్రాసు, కలకత్తా, కాన్పూరు, ఢిల్లీ నగరములందు ఏర్పాటు చేయబడినవి

ఈ కార్మికసంఘ భీమా కొరకై ఒక కేంద్రసంస్థ ఏర్పాటు చేయబడినది దీనిపేరు కార్మికజనోపయోగ ప్రభుత్వ భీమాసంస్థ దీనిని 1948సం॥లో అప్పటి గవర్నరు జనరలుగానున్న సి రాజగోపాలాచారిగారు ఉపక్రమించిరి ఈ అర్థ గనులలో పనిచేసే వారికి కర్తించదు పైకెత్తిన భీమా సంస్థ యొక్క నిర్వాహక వర్గంలో కేంద్ర ప్రభుత్వ ప్రతినిధులు ఆయా రాష్ట్ర ప్రభుత్వ ప్రతినిధులు, ఫ్యాక్టరీ ఆసాముల సంఘ ప్రతినిధులు, కార్మికసంఘ ప్రతినిధులు, వైద్యసంఘ ప్రతినిధులు, కేంద్ర శాసనసభ ప్రతినిధులు కలరు కేంద్ర ప్రభుత్వపు కార్మిక శాఖా మంత్రి జగ్జీవనరాంగారు, యీ సంస్థకు అధ్యక్షులు కేంద్రప్రభుత్వపు ఆరోగ్య శాఖామంత్రి రాజకుమారి అమృతకౌరుగారు యీ సంస్థకు ఉపాధ్యక్షులుగా ఉన్నారు ఈ సంస్థకు డాక్టరు సి యల్ కైత్ లాలుగారు డైరెక్టరు జనరలుగా ఉన్నారు

మద్రాసు ప్రాంతీయ శాఖా సంస్థకు డైరెక్టరుగా ఉన్న ఎం ఆర్ పటేలుగారు యీ భీమా సౌకర్యములనుగూర్చి వేడుకు యిలా చెప్పారు

(1) అస్వస్థతవల్లగాని, (2) ప్రసవదినములవల్లగాని (3) అవయవము వైకల్యము లేదా దౌర్బల్యములవల్లగాని, పని చేయజాలని సందర్భములో యీ భీమానిధినుండి అట్టివారికి ద్రవ్యసహాయము చేయబడును (4) పుట్టుకతో శిశువులకు సహాయము చేయుటకుకూడా ఏర్పాట్లు కలవు వైద్యసహాయము కూడా చేయబడులకై వైద్యశాలలు ఏర్పాటు చేయబడును

పై చెప్పిన ముందటి 4 విధములైన ద్రవ్యసహాయము ఏక మొత్తంగా యివ్వబడదు కాలక్రమముగా గడువు చెందిన దశలవారీగా యివ్వబడును వైద్య సహాయం నిమిత్తమై ప్రత్యేక ఔషధాలను ఏర్పాటు చేయబడును ఈ వైద్యశాలల కొరకు అయ్యే ఖర్చును రాష్ట్ర ప్రభుత్వాలన్నిన్ను యీభీమా సంస్థయన్ను భరించవలెను

సమగ్రంగా యివ్వబడే సహాయం ఆయా కార్మికుల ఫీదా ఉద్యోగుల వేతనములో రమారమి సగంభాగం గా ఉంటుంది

ఈ భీమా సంస్థకు కావలసిన ద్రవ్యనిధి ఫ్యాక్టరీల యజమానులవద్ద నుండియు, కార్మికులవద్ద నుండియు ఆకులో చెప్పబడిన రేటు ప్రకారం వసూలు చేయబడును ఇందుకు నిమిత్తమై పని కాండ్లకు తరగతులుగా వారి వారి వేతన ప్రమాణములకు బట్టి విధింపబడి యున్నవి.

ఈ భీమా సంస్థయొక్క పరిపాలనా నిర్వహణ ఖర్చులో మూడింట రెండు వంతులను కేంద్రప్రభుత్వం మొదటి అయిదేండ్లు తరకు భరిస్తుంది ఇంగ్లాండులో అమలు పరచబడిన కార్మిక భీమాపద్ధతి ననుసరించి యీ దేశంలో ఇది అమలు పరచబడింది. ఇతర వర్గముల ఉద్యోగులకు కూడా దీనిని ఉత్తరోత్తర వర్తింప జేయవచ్చును.

పోలింగ్‌రోజుల్లో జీతంలేని సెలవు

నీలాల, డిసెంబరు 29 పోలింగ్ జరిగే తేదీలలో పైన్నీటుసంస్థలు జీతం లేని సెలవులీయవచ్చునని మద్రాసు ప్రభుత్వం చేసిన వుత్తరువును పి తిరుమల రావుగారు విమర్శిస్తున్నారు ధరలు ఆకాశాన్ని అంటే ఈరోజుల్లో ఓటు చేయగోరే వారికి జీతంలేకుండా చేయటం తగదని యీయన అంటున్నారు ఇప్పటికైనా పంటకే జీతంతోకూడా సెలవు యీయవలసిందిగా ప్రభుత్వం ప్రకటించాలని కోరుతున్నారు

ఎన్నికలు సమీపిస్తున్న కొద్దీ రాష్ట్రంలో వివిధపార్టీల ప్రచారం తీవ్రమౌతున్నది

తెనాలిలో కాంగ్రెసుకు విజయావకాశం

తెనాలి, డిసెంబరు 27 అన్నిరాజకీయ పక్షాలకూ యీపట్టణం ఒకవిధంగా కేంద్రస్థానమైనందున వివిధపార్టీలవారి ప్రచారకేంద్రాలను ఇక్కడ నేర్పాటించి తీవ్రంగా ప్రచారం చేస్తున్నారు అభ్యర్థుల పేర్లతో పట్టణంలోని గోడలన్నీ నిండిపోయాయి రాత్రనక, పగలనక ప్రచారం కొనసాగుతున్నది వివిధ నియోజకవర్గాలలో పార్టీల బలాబలాలనుగూర్చి విచారించగా ఘనుల విధంగా వున్నట్లు తెలుస్తున్నది

అమ్మలిలోపు: కాంగ్రెసు అభ్యర్థి చెలుకోలు సీతారామయ్యగారి తో కృషికార్ లోక్ పార్టీ తరపున పోటిచేస్తున్న కరణం రామస్వామిగారితో తీవ్రమైన పోటీవున్నది ఇద్దరూ కాంగ్రెసులోనుండి చేసిన వారే, వీరిద్దరు వరకూ అన్ని గ్రామాలలోనూ బంధువులు వున్నారు ఇద్దరికీ పలుకుబడి వున్నది వీరి బలాబలాలు కొలవటం కష్టంగావున్నా, ప్రజాపార్టీ, కృషికార్ లోక్ పార్టీ, స్వతంత్ర అభ్యర్థి కాంగ్రెసుకు వ్యతిరేకంగా పడే వోట్లనూ ఎలాగూ సంయోగపోతున్నారుకాబట్టి అంతిమ విజయం కాంగ్రెసు అభ్యర్థికే దక్కుతుందని అనిపిస్తున్నది

తెనాలి: కాంగ్రెసు అభ్యర్థి ఆలపాటి వెంకటరామయ్యగారితో పోటీ చేస్తున్న కృషికార్ లోక్ పార్టీ అభ్యర్థి రావి సత్యనారాయణగారికి కమ్యూనిస్టుపార్టీ సహకారం లభించింది వీరుభయుల పోటీ తీవ్రంగా వుంది వీరుకాక పోలిస్టులుకూడా పోటీ చేస్తున్నా, యీ పార్టీకి పల్లెలలో హెచ్చు పలుకుబడి లేదు పల్లెలలో లేని బలాన్ని పట్టణంలో కూడగట్టుగలమని వారు అనుకొంటున్నారు ప్రజాపార్టీ అభ్యర్థి పుట్టా రాఘవయ్య నాయుడుగారు, కాంగ్రెసేతర పార్టీలవారు అందరూ కలసి కాంగ్రెసు ప్రభుత్వాలను విమర్శించటంలో పోటీ పడుతున్నారు రామరాజ్య పరిషత్తు అభ్యర్థి అయిన కోటంరాజు కృష్ణారావుగారు తమ దగ్గిరకు వచ్చిన వారికి రామరాజ్య ఆశయం చెప్తున్నారుకానీ, పనిగటుకు ప్రచారం చేయటం లేదు ఈ నియోజక వర్గంలో కూడా కాంగ్రెసు అభ్యర్థి ఆలపాటి వెంకట్రామయ్యగారు గెలవటానికే ఎక్కువ అవకాశాలు వున్నాయి

దుగ్గిరాల కాంగ్రెసు అభ్యర్థి అవుతుమాదిరెడ్డిగారితో కృషికార్ లోక్ పార్టీ తరపున పోటీకూడా కొత్త పరసింహారావుగారు తీవ్రంగా పోటీ చేస్తున్నారు వీరితో పాటు కమ్యూనిస్టుపార్టీ తరపున కోగంటికోటయ్యగారు పోటీలో వున్నారు కూడా పరసింహారావుగారు కోగంటి కోటయ్యగారు వుభయులూ కాంగ్రెసును ఓడించేందుకు కలసి పని చేయాలని ఆలోచిస్తున్నట్లు తెలుస్తున్నది స్వతంత్రుడుగా బ్రహ్మానంద బాలయోగిగారు పోటీ చేస్తున్నారు అంతిమంగా కాంగ్రెసుకే విజయం తిథ్యమని అనిపిస్తున్నది

రేపల్లె కాంగ్రెసు తరపున స్థానిక శాఖామంత్రి కల్లూరి చంద్రమౌళిగారు నిలుబడ్డారు కృషికార్ లోక్ పార్టీ అభ్యర్థి గోగి సేని రామవాధంగారు కమ్యూనిస్టుపార్టీ అభ్యర్థి పాటూరి హనుమంతరావు గారు తీవ్రమైన పోటీకూడా ప్రజాపార్టీ టికెట్టుతో తెనాలి వాస్తవ్యులు నీలం రాఘవయ్య నాయుడుగారు, ఓడిశా గెలిచినా మంత్రిగా పోటీ చేయటమే ఘనమని ఎంచి పోటీ కిదిగారు ఎవరెంత ప్రయత్నించినా ఆ నియోజక వర్గంపట్ల మంత్రిగారు కనుపరచిన శ్రద్ధ అక్కడి ఆబాలగోపాలానికి తెలుసు అందుచేత చంద్రమౌళిగారి విజయం తథ్యం

తెనాలి పార్లమెంటు: కాంగ్రెసు అభ్యర్థి కొత్త రాఘవయ్య చౌదరిగారు రాత్రింబగళ్లు ప్రచారం చేస్తున్నారు వీరితో పోటీచేస్తున్న కృషికార్ లోక్ పార్టీ అభ్యర్థి శీరం సుబ్బారావుగారి పేరు ఏప్రచార పథములోనూ వినిపించటం లేదు తెనాలి నియోజక వర్గంలో కృషికార్ లోకపార్టీ వారు కాపేడ్ కొరిటాల సత్యనారాయణ పేరును వాడుతూ, వారికే ఓటు యిమ్మంటున్నారు కాని శీరం సుబ్బారావుగారి పేరు వినిపించటం లేదు కొత్తగా ఉద్యోగానికి రాజీనామా యిచ్చి కాంగ్రెసులో చేరిన కొత్త రాఘవయ్య చౌదరిగారిపై యీనియోజక వర్గంలో చాలా మందికి మంచి అభిప్రాయం వున్నది (స్వ వి)

మంగళగిరి నియోజకవర్గంలో ఎన్నికల ప్రచారం

మంగళగిరి, డిసెంబరు 27: ఈనియోజకవర్గంలో ఎసెంబ్లీకి కమ్యూనిస్టు, కాంగ్రెసు, ప్రజాపార్టీ, కృషికార్ లోక్ పార్టీ, యిద్దరు స్వతంత్ర అభ్యర్థులు మొత్తం ఆరుగురు పోటీ చేస్తున్నారు ఎన్నికలతేదీ సమీపించుచున్నందున అన్ని పార్టీలవారు తీవ్రంగా ప్రచారం చేస్తున్నారు కార్లమీద, సైకిళ్లమీద కాలినడక యంత్రములు, జండాలు తిగిలించి తిరుగుతున్నారు

కాంగ్రెసు ప్రతినిధి తులాబంధుల నాగేశ్వరరావు, మేకా బోటిరెడ్డిగార్లు ప్రతిగ్రామము వెళ్లి బహిరంగసభలు జరుపుచూ కాంగ్రెసుకే ఓటు యిమ్మని ప్రచారం చేస్తున్నారు గ్రామస్తులు వారికి ఘనమైన స్వాగతాలు యిచ్చి కాంగ్రెసుకు ఓటు యిస్తామని వాగ్దానాలు చేస్తున్నారు

కృషికార్ లోకపార్టి అభ్యర్థి యిరుగులపాటి గోవిందరావు, ప్రజాపార్టీ అభ్యర్థి పి శివరత్నం, స్వతంత్ర అభ్యర్థులైన రామాల జయరావు, పి ప్రకాశంగార్లు, కమ్యూనిస్టు అభ్యర్థి దర్శి లక్ష్మయ్యగార్లు నియోజకవర్గములోని అన్ని గ్రామాలలోనూ తిరిగి తీవ్రంగా ప్రచారము చేసుకొంటున్నారు

గుంటూరులో అభ్యర్థుల సన్నాహాలు

గుంటూరు, డిసెంబరు 29: జవాబులలో సెహబూ వచ్చి ఢిల్లీ నగరవాసి వివిధ అభ్యర్థుల భవిష్యత్తులో అంతిమ తెప్పరిగ్గ మార్పు కలుగుచేయడం లేదు వివిధ అభ్యర్థులు ప్రచారంమూతిం ద్విగుణీకృతో త్సాహంతో పాల్గొనిస్తున్నారు ఇప్పుడిప్పుడే అభ్యర్థులు ప్రచార ఘట్టంలోనికి వివిధ పాలించే పేమనులలోని తమ ఏజంట్ల నియమించటం, ఆయా పోలింగు బూతులవద్ద పని చెయ్యవలసిన మనుష్యుల విషయం ఆలోచించటం మొదలు పెడుతున్నారు

గుంటూరు పార్లమెంటుసీటు అభ్యర్థి రంగాగారి ప్రచారం పట్టణంలో కూడ చురుకుగా ప్రారంభమైంది అసెంబ్లీకి స్వతంత్ర అభ్యర్థిఅయిన డి యస్. మూర్తిగారితో చేతులు కలిపి వీరు పనిచేస్తున్నట్లు కనపిస్తున్నది స్వతంత్ర అభ్యర్థికా పార్లమెంటుసీటుకు పోటీచేస్తున్న యస్ వి యల్ నరసింహంగారు కమ్యూనిస్టులతోకలసి చురుకుగా పనిచేస్తున్నారు కమ్యూనిస్టు పార్టీవారు వీరికి పూర్తి మద్దతు యిస్తున్నారు కాంగ్రెసు అభ్యర్థి షేక్ గాలీబుసాహెబు ప్రజాపార్టి అభ్యర్థి రవి వర్మగార్ల ప్రచారం ఎక్కువగానే యున్నది.

అసెంబ్లీ నియోజక వర్గమునకు గుంటూరు పట్టణంలో సుమారు 50,000 ఓటులు చుట్టుగ్రామాల్లో సుమారు 27,000 ఓటులున్నవి

ప్రజాపార్టి అభ్యర్థి బడింపల్లి వరసీతారామరావు కాంగ్రెసు అభ్యర్థి మేడూరి వాగీశ్వరరావు, స్వతంత్ర అభ్యర్థి డి, యల్ మూర్తి గార్లకు పోటీ తీవ్రంగా వుంటుందని అనుకొంటున్నారు గుంటూరు పట్టణంలో ప్రజాపార్టి అభ్యర్థికి సీ గ్రామాల్లో కాంగ్రెసు అభ్యర్థికి యిచ్చు వరగా ఓట్లు లభించగలవనికూడా అనుకొంటున్నారు (స్వ వి)

వెంకటగిరిలో కాంగ్రెసు విజయావకాశం

వెంకటగిరి, డిసెంబరు 29 —

ఈ నియోజకవర్గంలో కాంగ్రెసు అభ్యర్థిఅయిన పాదిలేటి వెంకటస్వామి రెడ్డిగారు నిన్నటివరకూ తాలూకాలోని ప్రతిగ్రామానికీవెళ్ళి కాంగ్రెసు ఆశయాలను ప్రచారంచేసి వచ్చారు కాంగ్రెసు ప్రచారకదళంవారు కూడా వూరూరా బుర్రకథలు, హరికథలనలు చేశారు ఎక్కడమాచినా ప్రజలు కాంగ్రెసుపట్ల నిశ్చయం ప్రకటిస్తున్నారు

నిన్న సాయంకాలం వెంకటస్వామి రెడ్డిగారిని వేయిమందికి పైగా జనులు కలిసి పూలతోరణించారు (స్వ వి)

ఆదోని రంగంలో బలాబలాలు

ఆదోని, డిసెంబర్ 27 కర్నూలు పార్లమెంటు సీటుకు కాంగ్రెసు తరపున హెచ్ సీతారామరెడ్డి, సోషలిస్టుపార్టీ తరపున బడి ముల్లా సాహెబ్ కృషికార్ లోక్ పార్టీ తరపున ఎస్ వెంబు అయ్యర్, స్వతంత్రులుగా పైగాది లింగనగౌడు, ఎమ్ వెంకటసుబ్బయ్య నాయుడుగార్లు పోటీ చేస్తున్నారు.

సీతారామరెడ్డి, గాజి లింగన గౌడ్ గార్లు ప్రచారం మాత్రం ఘాలా జోరుగా సాగుతున్నది వీరుభయులూ పోటీ తీవ్రంగా వుండగలదని అనుకొంటున్నారు బడి ముల్లా సాహెబ్, వెంకటసుబ్బయ్య నాయుడుగార్ల ప్రచారం అంతగా కనుపించటంలేదు ఎన్ వేంబు అయ్యరిగారు పారిశ్రామిక నిపుణులు ప్రజాబాహుళ్యంతో వీరికి అంతగా పరిచయంలేదు అయినవారు శక్తికొలది ప్రచారంచేస్తున్నారు

ఆదోని అసెంబ్లీ జనరల్ సీటుకు, వారు తమ అసంతృప్తిని బల్లడించారు.

కాంగ్రెసు తరపున టి జి తిమ్మయ్యశెట్టి, రిజర్వుడు సీటుకు టి మల్లయ్యగార్లు పోటీ చేస్తున్నారు జనరల్ సీటుకు పోటీ పడుతున్న పార్టీ తరపున హెచ్ సత్యనారాయణరావు కమ్యూనిస్టు పార్టీ తరపున కె అంజనేయులు. స్వతంత్రుడుగా హెచ్ రాములింగారెడ్డి ఎస్ తిమ్మన్న, వీరప్పరెడ్డిగార్లు పోటీ చేస్తున్నారు రిజర్వుడు సీటుకు కాంగ్రెసు అభ్యర్థితో కరియప్ప (పో) లచ్చన్న, బాగప్పగార్లు (స్వ) లు పోటీ చేస్తున్నారు

కాంగ్రెసు అభ్యర్థి తిమ్మయ్యశెట్టి, స్వతంత్ర అభ్యర్థి హెచ్ రాములింగారెడ్డిగార్లు ప్రచారం జోరుగా సాగుతున్నది వీరుభయులలో జయపెట్టరికొట్టటం కష్టంగా వున్నది కమ్యూనిస్టులు పోటీదారులు ఎన్నికలలో గెలుపుకోసం గాక, కేరలయా పార్టీసిద్ధాంతాల కోసమే ప్రచారం చేస్తున్నారు ఎస్ తిమ్మన్న, వీరప్పరెడ్డిగారు వారి వారి సంఘంలో ప్రచారం చేసికొంటున్నారు

రిజర్వుడు సీటుకు కాంగ్రెసు అభ్యర్థి అయిన టి మల్లయ్యగారు జిల్లా బోర్డు మెంబరు వీరికి చాలా అనుకూలప్రచారం వున్నందున నూటికి నూరు పాళ్లు యీయనే గెలుస్తారని ప్రజలు అనుకొంటున్నారు

కరుగుప్ప సీటుకు కర్ణాటక కాంగ్రెసు అభ్యర్థిగా కాలే పరమేశ్వరప్ప కోస్లి, స్వతంత్రులుగా బి రంగనగౌడుగార్లు పోటీ చేస్తున్నారు వీరుభయుల ప్రచారమూ తీవ్రంగానే వున్నది

ఆదోని నియోజకవర్గంలో

ఎన్నికల ప్రచారం

ఆదోని, డిసెంబరు 30 ఎమ్మిగనూరులో ఎం పోమప్పగారు కర్నూలు పార్లమెంటు సీటుకు కాంగ్రెసు అభ్యర్థి అయిన హెచ్ సీతారామరెడ్డిగారి గౌరవార్థం తేనీటివిందు చేశారు ఆ సందర్భంలో రెడ్డిగారు, కల్లూరు సుబ్బారావుగారు కాంగ్రెసు ప్రభుత్వాల కృషిని వివరించి, ఎన్నికలలో కాంగ్రెసుకు బలపరచాలని విశదంచేశారు

నేటి సాయంకాలం స్వతంత్ర అభ్యర్థి హెచ్ రాములింగారెడ్డిగారి పరంగా బహిరంగసభ జరిగింది రెవ రెండు రామయ్యగారు అధ్యక్షత వహించిన యీ సభలో కాకా యిస్తాయిల్ సాహెబు గారు ప్రసంగిస్తూ రాములింగారెడ్డి, గాదె లింగన గౌడ్ గార్లను ముసిలులు ఎందుకు బలపరుచాలో చెప్పారు (స్వ వి)

ముస్లింల కర్తవ్యం

ఆదోని, డిసెంబరు 28: నిన్న బళ్లారిజిల్లాఆంధ్రకాంగ్రెసుసంఘాధ్యక్షులు మునిసిపల్ వైర్మన్ ఆర్, సుబ్బయ్యగారి అధ్యక్షతన జరిగిన బహిరంగసభలో అబ్దుల్ హమీద్ ఖాన్ సాహెబ్ (ఎం ఎల్ ఎ)గారు కాంగ్రెసుతర పార్టీలకు పోటీయిచ్చటం దేశాభ్యుదయానికి అడ్డుతగులుటమే అవుతుందనీ, ప్రజలందరూ, అందునా ముఖ్యంగా ముస్లింలు కాంగ్రెసుకే ఓటవ్వవలసివున్నదనీ హెచ్చరించారు ప్రభారంభంలో హమీద్ ఖాన్ గారిని హెచ్ వెంకటేశ్వర్లుగారు సభికులకు పరిచయం చేశారు (స్వ వి)

హిందూపురంలో ఎన్నికల ప్రచారంలో నూతన ఘట్టం

హిందూపురం డిసెంబరు 28 - ఎన్నికలలో పోటీచేయు అభ్యర్థుల బలాబలాలు ఇప్పుడిప్పుడే అంచనాలు చేయబడుచున్నవి కాంగ్రెసు అభ్యర్థుడు సెహబూ రామప్పగారిని ఇంతవరకు పరిచయంచుటవల్లను, సెహబూ వచ్చి పల్లిపోవుట చేతను వివిధ పక్షాలవారు తమ బలాలనుకూడ గట్టుకొనప్రయత్నించుచున్నారు కాంగ్రెసు పార్టీవారు హిందూపురంలో సెహబూకి ఇచ్చిన ఉపన్యాసాన్ని అచ్చువేయించి నియోజక వర్గంలో విరివిగా ప్రచారంచేయ ఏర్పాట్లు చురుకుగా చేయుచున్నారు అదీగాక పైకిల్ బాలంటీర్ కొన్ని దళాలుగా ఏర్పాటుచేసియు, కాంగ్రెసు ఎన్నికలగుర్తు "కాడిగట్టిన ఎడ్లజత" లతో పెద్ద ఊరేగింపు జరుపుటకున్ను, పట్టణంలో ఇంటింటికీవచ్చి కాంగ్రెసుకే ఓట్లు నివ్వాలని అభ్యర్థించుటకున్ను, దూరప్రదేశ యంత్రములు పనిచేయుటతో ప్రచారాన్ని ఉధృతి పరచడానికిన్ను ఏర్పాట్లు చురుకుగా జరుగుచున్నాయి గత సాయంకాలం జరిగిన కాంగ్రెసు ప్రచారకుల సమావేశంలో జిల్లా కాంగ్రెసు అధ్యక్షుడు కల్లూరి సుబ్బారావుగారు కాంగ్రెసు అభ్యర్థులను గెలిపించవలసిన అగత్యాన్ని వివరించి, ప్రచారకులు నిర్విరామంగా, అవిరళమైన కృషి చేయాలని ఉద్బోధించారు తాలూకా కాంగ్రెసు అధ్యక్షుడు యం శంకరనారాయణగుప్త, పట్టణ కాంగ్రెసు కార్యదర్శి జి యస్ సూర్యనారాయణగార్లు ప్రసంగించారు

స్వతంత్ర అభ్యర్థి వెంకటేశయ్యగారు దినం జరిగిన ఒక బహిరంగ సభలో కాంగ్రెసును, ఇతర పార్టీలను కూడా విమర్శించారు నాయకత్వలక్షణ పార్టీలు పెద్దడం పార్టీలను కూర్చడం పనికిరాదనికూడా అన్నారు ఇదే సందర్భములో హ్యామీ సీతారాంగూతి నేతి దలపతిరావుగారు ప్రసంగిస్తూ కాంగ్రెసు అధ్యక్షులంతటివారు (నెహ్రూ) తమ ఉపన్యాసాలలో ఉన్నతిస్థాయికి పోకుండా, తక్కువ స్థాయికి పోతున్నారన్నారు ఇది జాతీయత, దేశం చేయబోవు కార్యక్రమాలివి, అని మేనిఫెస్టోను గురించి చెప్పక ప్రతిపక్షాలను విమర్శించడం నెహ్రూకు తగదని అంటూ హిందూపురంలో ఇచ్చిన ఉపన్యాసంపట్ల వారు తమ అసంతృప్తిని బల్లడించారు.

ఎన్నికల రోజువారీ ఫలితాలు

పార్లమెంటు	కాంగ్రెస్	సోషలిస్టు	ప్రజాపార్టీ	జనసంఘం	యునైటెడ్ పార్టీ	కమ్యూనిస్టు	షెడ్యూల్డ్ క్రాస్ పార్టీ	కృషికార్	షెడ్యూల్డ్ కాస్ట్ ఫెడరేషన్	స్వతంత్రులు	ఇతరులు	మొత్తం
ప్రజాప్రతినిధులసభ	17	...	2	...	1	—	...	...	...	3	..	23
రాష్ట్ర అసెంబ్లీలు												
మద్రాసు	375	3	1	..	.	...	—	..	2	...	1	...	7
హైద్రాబాద్	175	18	3	...	...	...	—	3	...	..	1	1	26
మైసూరు	99	3	...	...	...	...	—	..	...	...	...	...	3
ఒరిస్సా	140	5	1	...	...	...	—	...	...	...	1	...	7
మధ్యప్రదేశ్	232	23	1	1	...	...	—	...	...	...	7	1	33
ఉత్తరప్రదేశ్	430	..	...	...	...	...	—	...	...	...	..	..	..
వింధ్యప్రదేశ్	60	..	...	..	...	...	—	...	...	...	...	1	1
హిమాచల్	36	24	...	3	..	..	—	..	...	1	8	..	36
బొంబాయి	315	2	..	...	...	..	—	...	.	...	..	1	3
బీహారు	330	1	...	...	...	...	—	..	..	...	...	...	1
అస్సాం	108	2	...	..	..	...	—	...	..	...	...	1	3
పశ్చిమబంగాల్	238	1	...	..	.	..	—	...	..	...	...	...	1
కూర్గు	24	...	...	...	...	...	—	...	...	...	...	..	...
ఢిల్లీ	48	1	...	...	1	...	—	...	.	..	...	..	2
మధ్యభారత్	99	1	...	...	...	...	—	...	...	...	...	...	1
పెప్సూ	60	.	..	1	...	...	—	..	..	..	..	...	1
పంజాబ్	126	1	...	...	..	...	—	..	...	...	...	..	1
రాజస్థాన్	160	7	...	..	...	...	—	...	...	..	..	...	7
సౌరాష్ట్ర	60	3	2	..	...	...	—	...	...	...	...	...	5
తిరువాన్కూర్-కొచిన్	108	30	5	...	...	18	—	...	...	...	7	2	62
భోపాల్	30	1	...	..	..	...	—	..	..	...	...	...	1
మొత్తం	143	13	7	1	19				2	1	28	7	224

తిరుపతిలో కమ్యూనిస్టుల ప్రచారం

తిరుపతి, డిసెంబరు 29 చంద్రగిరి తాలూకా కమ్యూనిస్టుపార్టీ యాజమాన్యాన, జానులంగారి అధ్యక్షతను ఇక్కడ నిన్న జరిగిన బహిరంగసభలో ఆంధ్రప్రదేశ్ కమ్యూనిస్టుపార్టీ ఎన్నికల బోర్డు అధ్యక్షుడు కె ఎల్ నరసింహం గారు తిరుపతి ఆంధ్రలో 1935 నుంచీ పనిచేస్తున్నదనీ, యిది ఎన్నికలలోనం పుటిన పార్టీకాదనీ చెప్పారు తిరుపతి అధికారులనికి బస్తీ ఏ మేమిచేయబోయేదీ చెప్పారు పార్టీ హింసావిధానం అవలంబించిందంటే అందుకు కారణం ప్రభుత్వవిధానమే నని అన్నారు చంద్రగిరి నియోజక వర్గంలో కమ్యూనిస్టు పార్టీ అభ్యర్థి అయిన వి నరశింహరావుగారు ప్రసంగిస్తూ కాంగ్రెసు పార్టీవారు తిరిగితిరుగు ప్రచారాన్ని నిమర్శించారు తిరుత్తిని కి చెందిన రసీద్ గారు తిమిళంలో ప్రసంగించారు దిటిన్యూలుగా వున్న కమ్యూనిస్టులు నాగిరెడ్డి, పి రామమూర్తిగారిలను వెంటనే విడుదలచేయమనీ, ఎన్నికల ప్రచారంలో అధికారులకు జోక్యం కల్పించకోనియడ్డనీ ప్రభుత్వాన్ని కోరతూ కొన్ని తీర్మానాలు చేశారు స్వ వి

చిత్తూరుజిల్లాలో రంగాగారి పర్యటన

చిత్తూరు, డిసెంబర్ 28 కృషికార్ లోక్ పార్టీ నాయకుడు ఎన్ జి రంగాగారు తమ పార్టీ అభ్యర్థులను బలపరచుటకు కాళహస్తి, తిరుపతి మొదలైన ప్రదేశాల్లో పర్యటించి నిన్న రాత్రి యిక్కడకు వచ్చారు

నిన్న రాత్రి యిక్కడ జరిగిన బహిరంగ సభలో పి తిమ్మారెడ్డి, పి ఎర్రపనీసంహారెడ్డి, రాజగోపాల నాయుడుగార్లు కాంగ్రెసుప్రభుత్వాన్ని విమర్శించారు తిరుగుకానీ రాజకీయాలు యిందుకు విచారాన్ని వెలిబుచ్చుతూ రంగాగారు కూడా అవినీతి, లంచగొండితనము మొదలైన అవకతవకలను విమర్శించారు ఇక్కడి పంటలు పాడైపోవాన్నా కాంగ్రెసువారు ఏమీచేయలేదని ఆరోపించారు తమ పార్టీ అభ్యర్థులను బలపరచదమని కోరారు స్వ వి

రాజమండ్రికి ప్రకాశంగారి రాక

రాజమండ్రి, డిసెంబరు 30 టంగుటూరి ప్రకాశంపంతులుగారు నేటి ఉదయము యిక్కడకు ఎన్నికల ప్రచారార్థం వచ్చారు శ్రీవిద్యాడి లింగరాజు డాక్టరు ఎల్ వి వాకేశ్వరరావు, మద్దూరి శివరామకృష్ణయ్యగారు వీరికి స్వాగతమిచ్చారు కొత్త కాటాపులతో తీయబడుచేసిన ప్రజాపార్టీవారి ఎన్నికలగుర్తు "గుడిసె"ను ఒక కటకం మీదనుంచి, కొన్ని కార్లతో ఊరంతటా రాగా, ప్రకాశంగారు జనసమ్మతంగా (స్వ వి)

పోలవరం తాలూకాలో ప్రజాపార్టీ ప్రచారం

పోలవరం, డిసెంబరు 29: జిల్లా ప్రజాపార్టీ ప్రచారక కమిటీసభ్యుడు పి రాజారావుగారు యీ తాలూకాలోని అన్ని గ్రామాలలోనూ తిరిగి ప్రజాపార్టీ ఆశయాలను వివరించి ఆ పార్టీ అభ్యర్థులైన కొండ రామమూర్తి, వి ఎస్ మూర్తి, రంగారావు, రాజేశ్వరరావుగార్లకే ఓటియ్యమని ప్రజలను అర్థించారు పట్టిశీం, గూటాల, తాడిలూడి గ్రామాలలో కూడా పెంటపాటి వంగరాజు, చెగుపవాడ శ్రీరామమూర్తి, కొడాలి రాయుడు, పటంశెట్టి కృష్ణయ్య, కోమరెడ్డి సూర్యనారాయణగారు పర్యటించారు జొన్నలగడ్డ వీరన్నగారు కూడా యీ బృందంతో కలసి పర్యటించారు.

పరవాడ నియోజకవర్గంలో ఎన్నికల ప్రచారం

విశాఖపట్నం, డిసెంబరు 25: పరవాడ, రావాడ, ధర్మారాయుడుపేట వగైరా గ్రామాలలో అనకాపల్లి తాలూకా అధ్యక్షుడు బండారు అప్పలనాయుడు కాంగ్రెసు అభ్యర్థి బి జి యం ఏ వరసింగరావుగార్లు పథలు చేసి కాంగ్రెసు పంథేరం వివరించారు కడిలి, రాజవానిపాలెం, ప్రదముసీడివాడ, గన్నవానిపాలెంలలో చేమన మందనకసింహరాజు, పురిపండా అప్పలస్వామి, డి వి నాయుడు ప్రభృతులు పర్యటించి కాంగ్రెసుకు ప్రజలు వోటు చేయవలసిన అవశ్యకతను వివరించారు విశాఖపట్నం కాంగ్రెసు అధ్యక్షుడు బి జి గుప్తగారు ముడిసివాడ పథలో ఇతర పార్టీల ప్రచారానికి ప్రజలు మోసపోకూడదని హెచ్చరించారు గన్నవానిపాలెంలోనూ, పెదముసీవాడలోనూ పెద్దపథలు జరిపి బి జి యం ఏ వరసింగరావుగారు తులతత్వాలను పురికొల్పుతూ కొందరు చేస్తున్న ప్రచారాన్ని ఖండించారు

కొందరు స్వతంత్ర అభ్యర్థులు తమ పేరు వినియోగించుతూ చేస్తున్న అసత్యప్రచారాన్ని నమ్మవద్దని జిల్లా కాంగ్రెసు అధ్యక్షులు గొర్రెపాటి బుచ్చి అప్పారావుగారు హెచ్చరించారు

సూర్యాపేట తాలూకా మూలమూలల్లో నూ కాంగ్రెసు ప్రచారం

సూర్యాపేట, డిసెంబర్ 25 ఈ తాలూకాకు చెందిన వివిధ గ్రామాల నుండి కాంగ్రెసు పట్ల ఉత్సాహం ఆనంద నిశ్వాసాలు ప్రకటిస్తూ ప్రజలనీకం కదలివస్తున్నట్లుగా ఇక్కడికి వస్తున్న వార్తలవల్ల తెలుస్తున్నది

తుంగయార్తి తిమ్మాపురం పట్టీ ప్రాంతాల్లో అమృతిరెడ్డిగారికి వేలకు వేల ప్రజలనీకం ఘనమైన స్వాగతం ఇచ్చినట్లు తెలుస్తున్నది "కాంగ్రెసు దేశాభ్యుదయానికి ప్రశాంతియుతి జీవన్నాధి నిర్వికారమైన కృషి గావిస్తున్నది మనదేశం భావిని భవ్యభాగ్యోన్నతిగా దిద్దుకొందా